

## CONTACTOS DAS ESCOLAS PARTICIPANTES



**EB1 DA TORRE DA MARINHA**  
Tel: 21 221 52 35  
Fax: 21 22152 35

**EB1 DE VALE DE MILHAÇOS**  
Tel: 21 254 68 88  
Fax: 21 255 34 65

**EB1 DO FOGUETEIRO**  
Fax: 21 226 03 88  
Tel. J. Infância: 21 225 60 37

**EB1 MONTE SIÃO**  
Tel: 21 221 15 58  
Fax: 21 221 15 58

**EB1 N.º 1 DE CORROIOS**  
Tel: 21 254 93 10  
Fax: 21 254 93 15

**EB1 N.º 1 D. NUNO  
ÁLVARES PEREIRA**  
Tel: 212543607

**EB1 QTA CONDE DE PORTALEGRE**  
Tel: 21 227 63 80 / 21 227 55 10  
Fax: 21 227 63 85 / 21 227 55 11

**EB1 QTA DA MEDIDEIRA**  
Tel: 21 227 64 10 / 21 227 64 13  
Fax: 21 227 64 15

**EB1 MIRATEJO**  
Tel: 212535791

**EB1 QUINTA DE S. NICOLAU**  
Tel: 21 254 92 90  
Fax: 21 254 92 98

**EB1 QUINTA DO CAMPO**  
Tel: 21 253 58 65 / 21 254 92 75  
Fax: 21 254 92 78 / 21 254 92 73

**EB1 SANTA MARTA DE CORROIOS**  
Tel: 21 253 35 99  
Fax: 21 253 96 67

**EB1/JI DE FERNÃO FERRO**  
Tel: 21 212 87 70  
Fax: 21 212 87 78  
Telef. J. Infância: 21 212 87 73

**EB1/JI DO ALTO DO MOINHO**  
Tel: 21 254 92 61  
Fax: 21 254 92 65

**EB 2,3 DA CRUZ DE PAU**  
Tel: 21 226 98 10 / 21 226 98 13/4  
Fax: 21 22698 15

**EB 2,3 PAULO DA GAMA**  
Tel: 21 221 16 72  
Fax: 21 222 83 10

**EB 2,3 PEDRO EANES LOBATO**  
Tel: 21 221 10 20  
Fax: 21 221 30 58

**EB 2,3 PINHAL DE FRADES**  
Tel: 21 225 49 69 / 21 226 0330/9  
Fax: 21 225 49 75

**EB 2,3 VALE DE MILHAÇOS**  
Tel: 21 254 82 60  
Fax: 21 253 57 93

**EB 2,3 DR. ANTÓNIO  
AUGUSTO LOURO**  
Tel: 21 227 72 00 / 21 227 72 15  
Fax: 21 227 72 14

**ESC. SEC. ALFREDO  
DOS REIS SILVEIRA**  
Tel: 21 227 63 60  
Fax: 21 227 63 68

**ESC. SEC. DA AMORA**  
Tel: 21 226 80 00  
Fax: 21 224 52 59

**ESC. SEC. JOÃO DE BARROS**  
Tel: 21 255 98 00  
Fax: 21 253 14 78

**ESC. SEC. JOSÉ AFONSO**  
Tel: 21 227 66 00  
Fax: 21 222 43 55

**ESC. SEC. MANUEL CARGALEIRO**  
Tel: 21 226 97 90  
Fax: 21 226 97 98

# ESTAÇÃO DO LIVRO 2007

## DIREITOS POR DIREITO? PARA SABER, PARA VIVER.

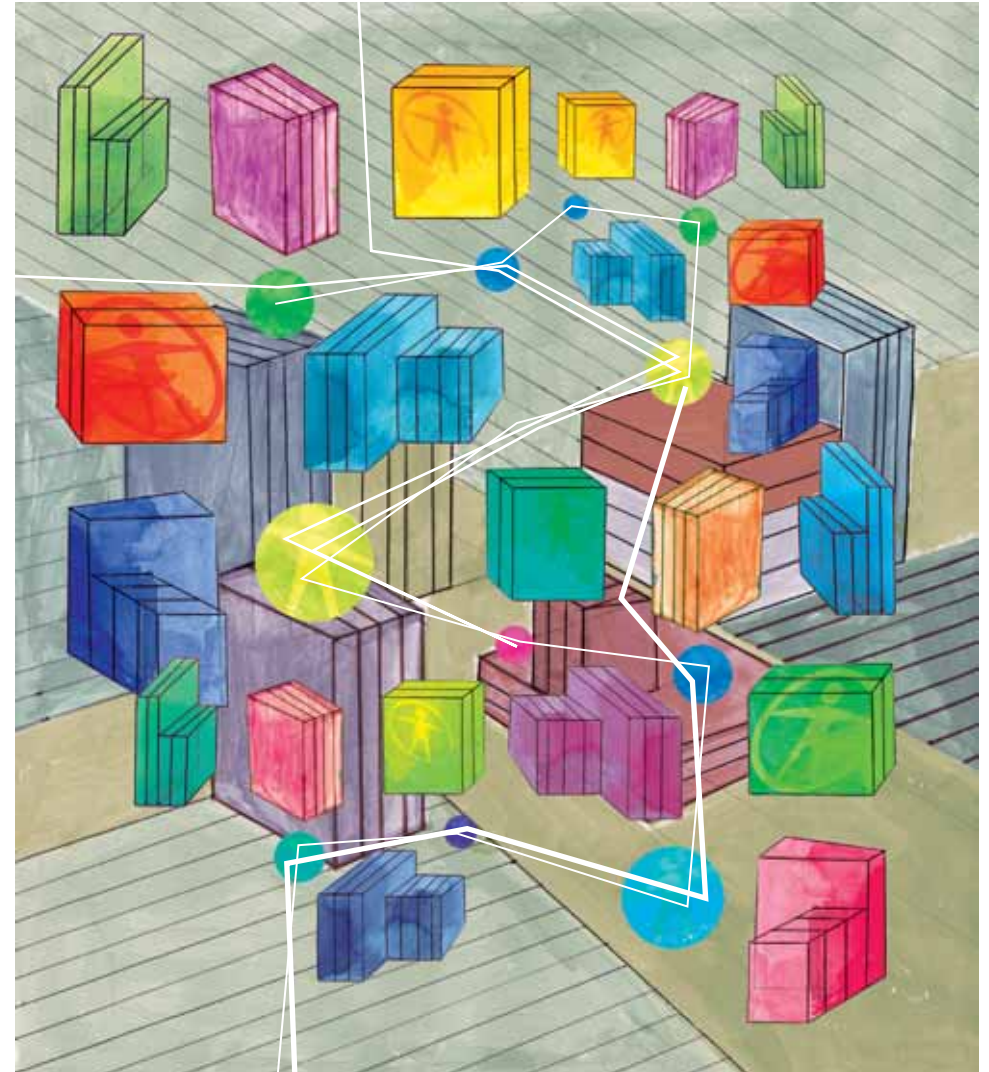

## ACTIVIDADES A DECORRER NA BIBLIOTECA MUNICIPAL DURANTE A ESTAÇÃO DO LIVRO

DIA 21 DE NOVEMBRO – DAS 14 ÀS 17.30 HORAS

Escolas aprendem a contar histórias

13 A 30 DE NOVEMBRO

Exposição Crianças do Mundo

Retratos de crianças oriundas do... Mundo, por Helena Moleiro, baseada em fotografias de Sebastião Salgado

1 DE DEZEMBRO – 21.30 HORAS

Café-concerto de encerramento com o Grupo Chá dos 5

13 A 24 DE NOVEMBRO

Mostra Bibliográfica alusiva às Comemorações do Dia Internacional para a Tolerância – 16 de Novembro

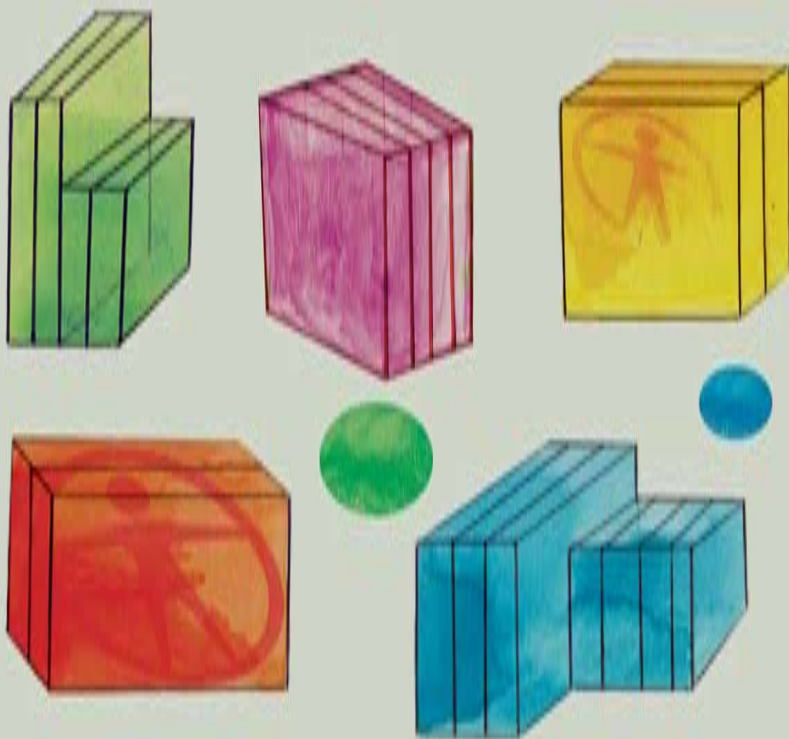

## ACTIVIDADES A DECORRER NAS ESCOLAS DE 19 A 30 DE NOVEMBRO

EB1 D. NUNO ÁLVARES PEREIRA

Feira do Livro – 30 Novembro

EB1 MIRATEJO

Ilustrações com pintura de paredes

EB1 QTA DE S. NICOLAU

Origami

Alexandre Parafita – 26 Novembro

EB1 QTA N. SRA. DO MONTE SIÃO

Exposição sobre autores infantis

Workshop Banda Desenhada

Hora do Conto

Encontro com a ilustradora

Carla Antunes – 23 Novembro

EB1 TORRE DA MARINHA

Exposição sobre autores infantis

Workshop Banda Desenhada

Hora do Conto

Encontro com a ilustradora

Carla Antunes – 22 Novembro

EB1/JI QTA DA MEDIDEIRA

Feira do Livro – 28 Novembro

EB1/JI QTA DO CAMPO

Alexandre Parafita – 26 Novembro

Visita à Texto Editora – 23 Novembro

Feira do livro – 26 a 30 Novembro

EB1 FERNÃO FERRO

Encontro com a ilustradora

Carla Antunes – 20 Novembro

EB1 ALTO DO MOINHO

Encontro com a escritora

Carolina Rosa – 30 Novembro

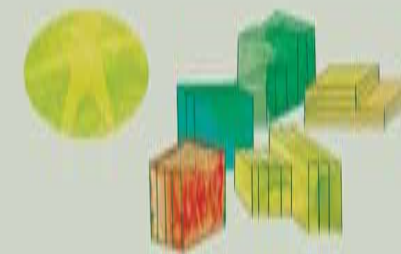

EB 2.3 ANTÓNIO A. LOURO

Feira do Livro

EB 2.3 DA CRUZ DE PAU

Actividade com o Arquivo Histórico Municipal

EB 2.3 PAULO DA GAMA

Exposição de Origami

EB 2.3 PEDRO EANES LOBATO

Feira do Livro – 26 a 30 Novembro

Exposição Plano Nacional de Leitura

EB 2.3 VALE DE MILHAÇOS

Feira do Livro

Exposição Direitos Humanos

Escritora Sandra de Carvalho, *A Saga*

ESC. SEC. ALFREDO REIS SILVEIRA

Exposição Cesário Verde

Encontro com um escritor

ESC. SEC. DA AMORA

Feira do Livro

ESC. SEC. JOÃO DE BARROS

Recital de poesia sobre Direitos Humanos

Feira do Livro

Actividade com o locutor de rádio Fernando Alves

ESC. SEC. MANUEL CARGALEIRO

Exposição Fotográfica

Feira do Livro

Venda UNICEF

A Biblioteca sai ao Pátio, venda de marcadores

Colóquio sobre o Ambiente



# CALENDÁRIO DE INICIATIVAS ITINERANTES 19 A 30 DE NOVEMBRO

	WORKSHOP DIREITOS POR DIREITO? VERA SILVA	À LUZ DAS ESTRELAS PAULIA SALEMA	CUIDAR PARA PRESERVAR ALBERTINA GOMES	FREDERICO SUSANA FILIPE	PALAVRAS HOMÔNIMAS E HOMÓFONAS SUSANA FILIPE CARMO BENTO	ATELIER DE CIÊNCIA CARMO BENTO	A FORMAÇÃO DA TERRA BRUNO RIBEIRO	À CONQUISTA DOS DIREITOS HUMANOS ACRESCEER	CONTOS TRADICIONAIS ANTÓNIO FONTINHA	GUERRA E PAZ ZÉ PRIMAVERA RICARDO ABRIL	UM CONTO NA FLORESTA INFÂNCIA E MÚSICA ILDA OLIVEIRA	ISTO NÃO É POESIA ILDA OLIVEIRA	SOMOS DIFERENTES ILDA OLIVEIRA	SEMANA DOS CONTOS TRADICIONAIS ILDA OLIVEIRA	PARÔNIMOS MARIA DO ROSÁRIO BRITO	OPENOFFICE: OPEN MINDS RAFAEL ANTÓNIO RAUJO VIEIRA	MOVIMENTO E DANÇA CRIATIVA LUÍS CALDEIRA	SENTIDO DE AMOR REPETIÇÃO	ÀS AVESSAS ANDANTE	SABORES BICA TEATRO	O PINGO BICA TEATRO	CAÇA AOS PRINCÍPIOS PAULO SALGUEIRO	A CAIXINHA DOS PRINCÍPIOS PAULO SALGUEIRO
EB1 ALTO DO MOINHO				21 NOV 9.30 H	30 NOV 14.00 H		26 NOV 17.00 H		23 NOV 9.00 H		20 NOV 13.30 H												19 NOV 9.00 H
EB1 CORROIOS				20 NOV 9.30 H	29 NOV 16.00 H					19 NOV 11.00 H												28 NOV 14.30 H	
EB1 D. NUNES ÁLVARES PEREIRA				19 NOV 9.30 H	27 NOV 14.00 H					26 NOV 9.00 H												28 NOV 14.30 H	
EB1 FERNÃO FERRO				22 NOV 9.30 H	23 NOV 14.00 H								19 NOV 11.00 H							27 NOV 14.30 H			
EB1 FOGUETEIRO				23 NOV 9.30 H	28 NOV 14.00 H					21 NOV 14.30 H	22 NOV 9.30 H									27 NOV 14.30 H			19 NOV 11.00 H
EB1 INFANTE D. AUGUSTO	20 NOV 12.10 H 16.00 H			26 NOV 9.30 H	23 NOV 16.00 H						21 NOV 15.00 H											28 NOV 14.30 H	
EB1 MIRATEJO				21 NOV 11.30 H	27 NOV 16.00 H				23 NOV 11.00 H	19 NOV 9.00 H	20 NOV 15.00 H											28 NOV 14.30 H	
EB1 QTA. DE S. NICOLAU				20 NOV 11.30 H	29 NOV 14.00 H				23 NOV 14.00 H									27 NOV 16.00 H				28 NOV 14.30 H	
EB1 QTA. N SRA. MONTE SIÃO				29 NOV 9.30 H	20 NOV 14.00 H				27 NOV 9.00 H	23 NOV 16.30 H												28 NOV 14.30 H	
EB1 STA. MARTA DE CORROIOS				28 NOV 9.30 H	19 NOV 14.00 H					26 NOV 11.00 H			21 NOV 11.00 H									28 NOV 14.30 H	
EB1 TORRE DA MARINHA				29 NOV 11.30 H	20 NOV 16.00 H												30 NOV 16.00 H		27 NOV 14.30 H				
EB1 VALE DE MILHAÇOS				19 NOV 11.30 H	30 NOV 16.00 H												29 NOV 16.00 H					28 NOV 14.30 H	
EB1/JI QTA. CONDE PORTALEGRE				23 NOV 11.30 H	28 NOV 16.00 H					21 NOV 16.30 H	22 NOV 11.00 H		20 NOV 11.00 H							27 NOV 14.30 H			
EB1/JI QTA. DA MEDEIRA	20 NOV 12.10 H 16.00 H			26 NOV 11.30 H	22 NOV 14.00 H				29 NOV 9.00 H		21 NOV 13.30 H											28 NOV 14.30 H	20 NOV 9.00 H
EB1/JI QTA. DO CAMPO				28 NOV 11.30 H	19 NOV 16.00 H				23 NOV 16.00 H								23 NOV 16.00 H				28 NOV 14.30 H		20 NOV 11.00 H
EB 2.3 ANTÓNIO A. LOURO		22 NOV 15.30 H				23 NOV 10.15 H	26 NOV 14.30 H	22 NOV 10.30 H	27 NOV 14.00 H													28 NOV 16.00 H	19 NOV 14.30 H
EB 2.3 DA CRUZ DE PAU		23 NOV 15.30 H	21 NOV 10.30 H			26 NOV 11.45 H	21 NOV 17.00 H	20 NOV 10.30 H	29 NOV 11.00 H													28 NOV 16.00 H	19 NOV 17.00 H
EB 2.3 PAULO DA GAMA		19 NOV 15.30 H				26 NOV 15.30 H	23 NOV 17.00 H	21 NOV 14.30 H	29 NOV 14.00 H													28 NOV 16.00 H	20 NOV 14.30 H
EB 2.3 PEDRO EANES LOBATO	20 NOV 12.10 H 16.00 H	20 NOV 10.00 H	21 NOV 14.00 H				23 NOV 14.00 H	19 NOV 10.30 H	27 NOV 11.00 H													28 NOV 16.00 H	21 NOV 17.00 H
EB 2.3 PINHAL DE FRADES		21 NOV 15.30 H				27 NOV 10.15 H	22 NOV 17.00 H	23 NOV 10.30 H	29 NOV 16.00 H													28 NOV 16.00 H	21 NOV 17.00 H
EB 2.3 VALE DE MILHAÇOS		29 NOV 15.30 H				27 NOV 11.45 H	24 NOV 14.00 H	26 NOV 10.30 H	27 NOV 16.00 H													28 NOV 16.00 H	20 NOV 17.00 H
ESC. SEC. ALFREDO REIS SILVEIRA							19 NOV 15.00 H	27 NOV 10.30 H				30 NOV 15.15 H			22 NOV 15.15 H	21 NOV 10.30 H			21 NOV 15.30 H				
ESC. SEC. DA AMORA							20 NOV 14.30 H	30 NOV 10.30 H				27 NOV 14.30 H			26 NOV 16.00 H	21 NOV 10.30 H			21 NOV 15.30 H				
ESC. SEC. JOÃO DE BARROS							22 NOV 14.30 H	29 NOV 10.30 H				28 NOV 14.30 H			19 NOV 16.00 H	21 NOV 10.30 H			21 NOV 15.30 H				
ESC. SEC. JOSÉ AFONSO							19 NOV 17.00 H	28 NOV 14.30 H				29 NOV 14.30 H			27 NOV 14.30 H	21 NOV 10.30 H			21 NOV 15.30 H				
ESC. SEC. MANUEL CARGALEIRO							20 NOV 17.00 H	29 NOV 14.30 H						26 NOV 14.30 H	23 NOV 14.30 H	21 NOV 10.30 H			21 NOV 15.30 H				