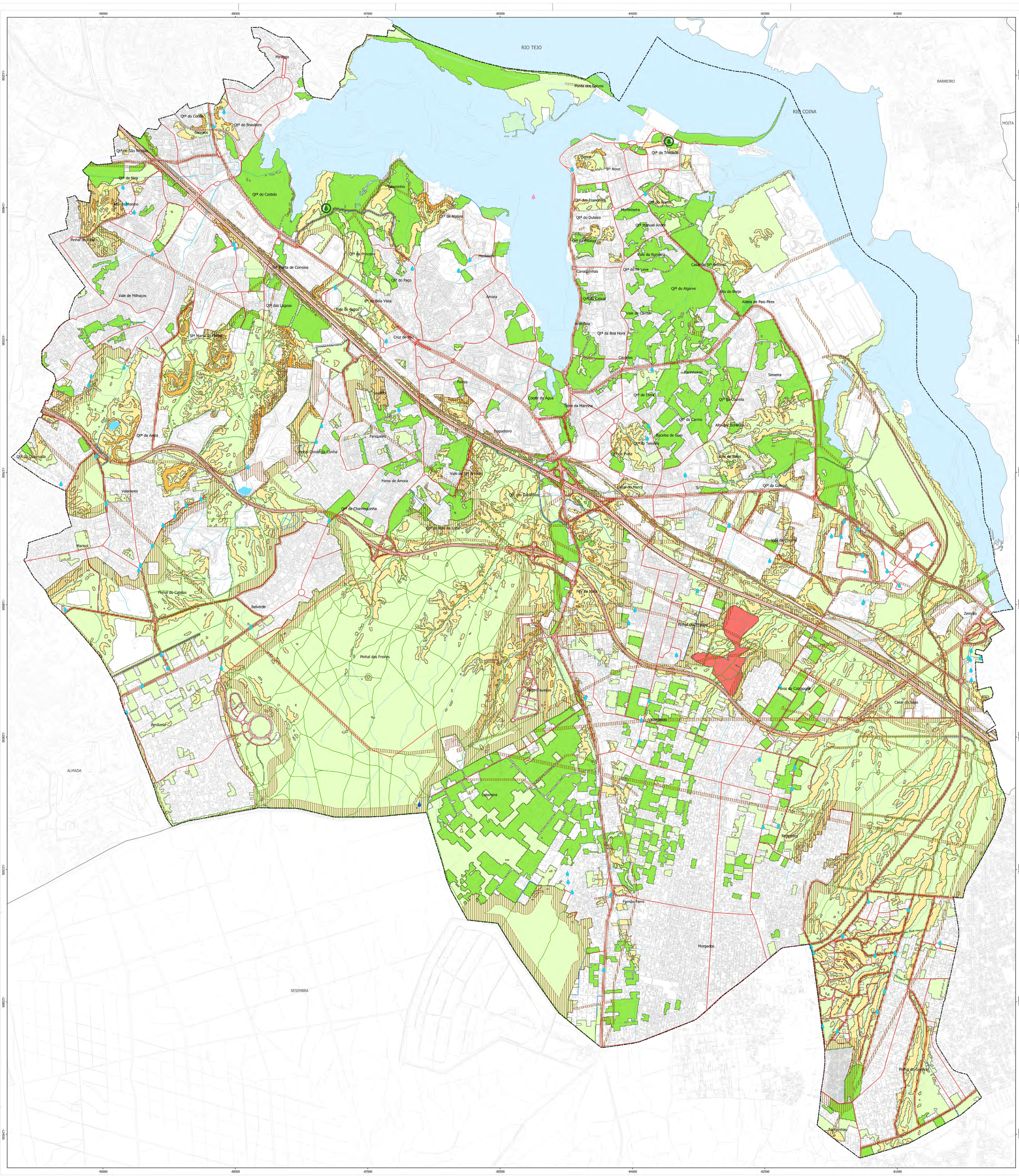

LEGENDA

RECURSOS AGRÍCOLAS OU FLORESTAIS

Árvores e Arvoredo de Interesse Público

- Árvore de Interesse Público
- Zona de Proteção

Proteção ao Risco de Incêndio

- Redes de Faixas de Gestão de Combustível

Rede de Pontos de Água

- Aéreo
- Misto
- Terrestre

Rede Viária Florestal

- 1ª Ordem
- 2ª Ordem
- 3ª Ordem

Perigosidade de Incêncdio Florestal

- Muito Baixa
- Baixa
- Média
- Alta
- Muito Alta

CARTOGRAFIA

- Limite Administrativo do Município (CAOP)
- Carta Base do Município
- Municípios Limítrofes
- Estuário
- Cursos de Água
- Lagoa

As servidões administrativas e as restrições de utilidade pública representadas não dispensam consulta da legislação específica, nomeadamente sobre as faixas de proteção e consulta de traçados mais rigorosos.

MUNICÍPIO DO SEIXAL

seixal câmara municipal

DESIGNAÇÃO Plano Diretor Municipal - 1ª Revisão 1ª Alteração por adaptação	DATA: MARÇO 2024
CONTEÚDO Planta de Condicionantes Servidões Administrativas e Restrições de Utilidade Pública	Escala: 1:15 000 0 125 250 375 500 m N
EQUIPA TÉCNICA seixal câmara municipal	SISTEMA DE REFERÊNCIA Elipsóide GRS80. Datum ETRS89 PT-TM06. CARTOGRAFIA DE REFERÊNCIA Base topográfica à escala 1:2000 resultante do levantamento aerofotogramétrico de outubro de 2020. Ortofotomapa de 2023. Resolução posicional planimétrica: 1,50 m. Entidade proprietária: MUNICÍPIO DO SEIXAL. Entidade produtora: SOCARTO. Homologação: Direção-Geral do Território, N/ref. de Ofício SI/DCT/2022/4766, 05 de maio de 2022, com o N/ref. de Processo: 742. Carta de Ruído Revisão da cartografia de referência por adição de temas.	DESENHO Nº PC - B