

**seixal**

câmara municipal



---

**Pelouro do Ambiente, Energia e Serviços Urbanos**  
**Departamento de Ambiente e Serviços Urbanos**  
**Divisão de Água e Saneamento**

---



---

# Saneamento nos Redondos – Fernão Ferro – Seixal

---

---



O Município do Seixal tem no seu território diversas áreas de reconversão. Em algumas das áreas acima referidas, apesar de estarem executadas grande parte das redes de drenagem de águas residuais domésticas, uma pequena percentagem não se encontra em funcionamento, pois falta a conclusão das ligações em baixa às redes da SIMARSUL.

Apresenta-se planta de localização dos Redondos com a delimitação das áreas com rede de drenagem em funcionamento.

---

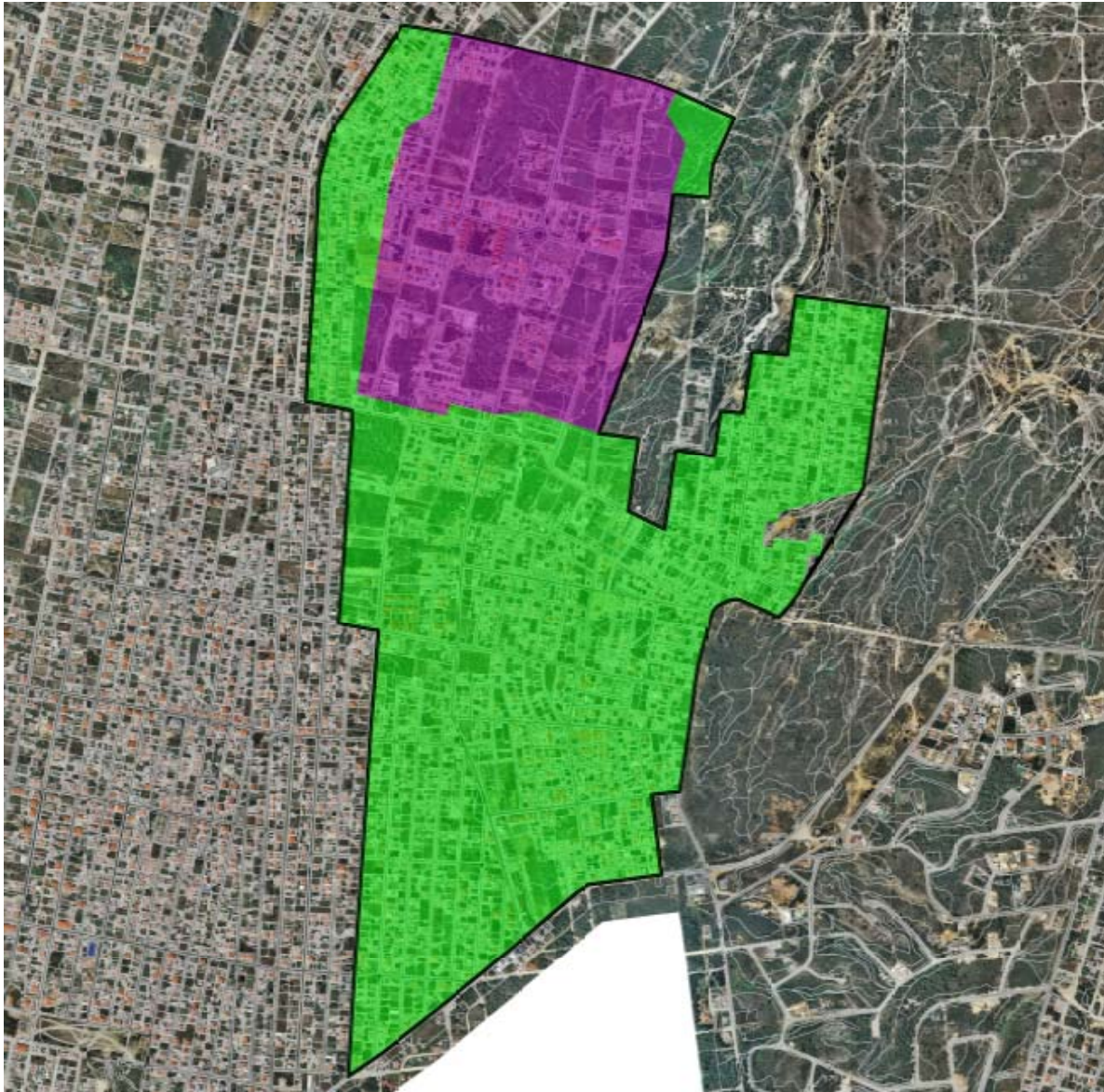
# Planta de Localização - Redondos



-  Área com rede de saneamento em Funcionamento a drenar para infraestruturas já existentes
-  Área com rede de saneamento, atualmente, com possibilidade de drenagem, com a entrada em funcionamento da nova Estação Elevatória dos Foros da Catrapona 2

# Redondos – Saneamento Zona Sul

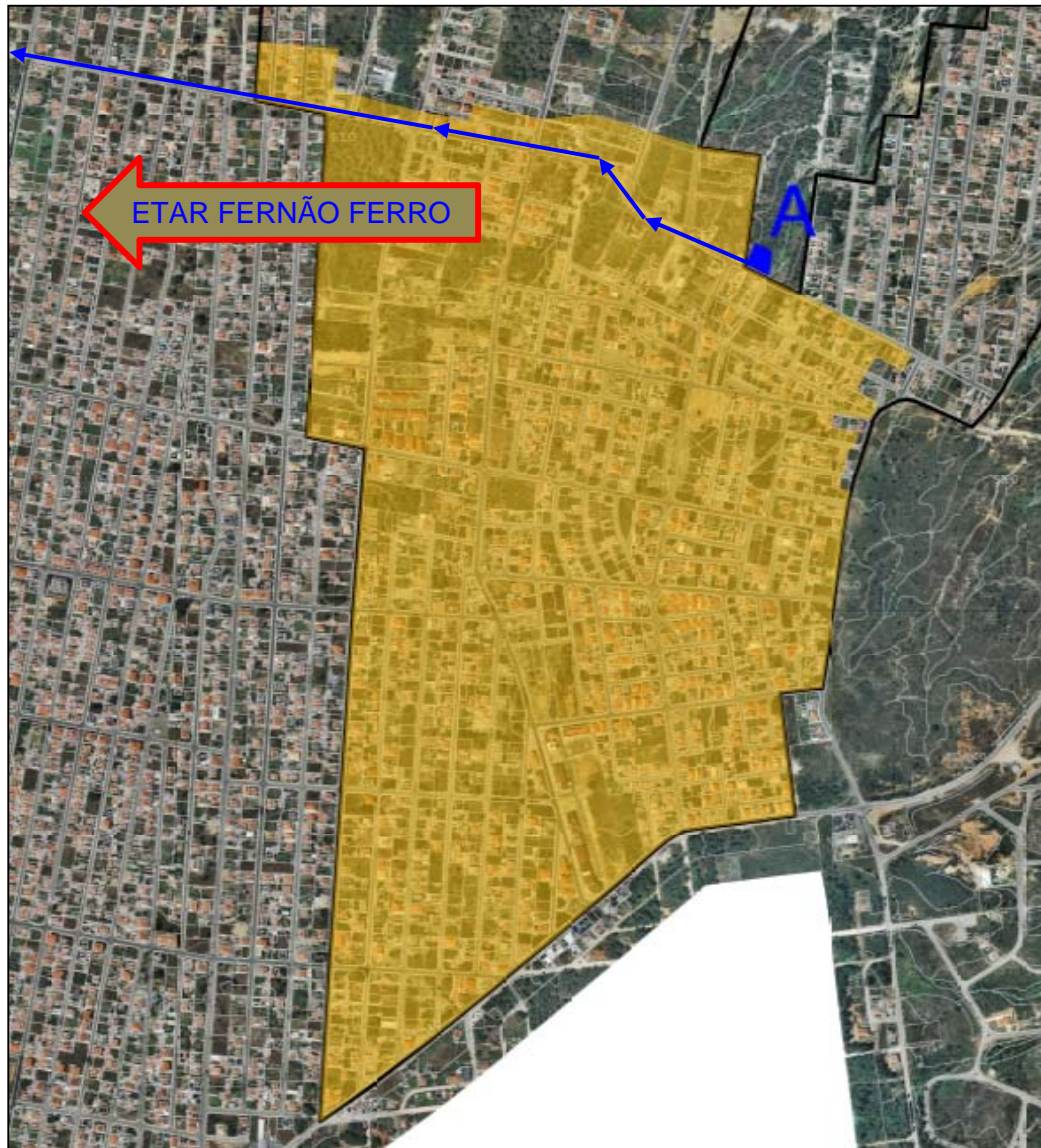





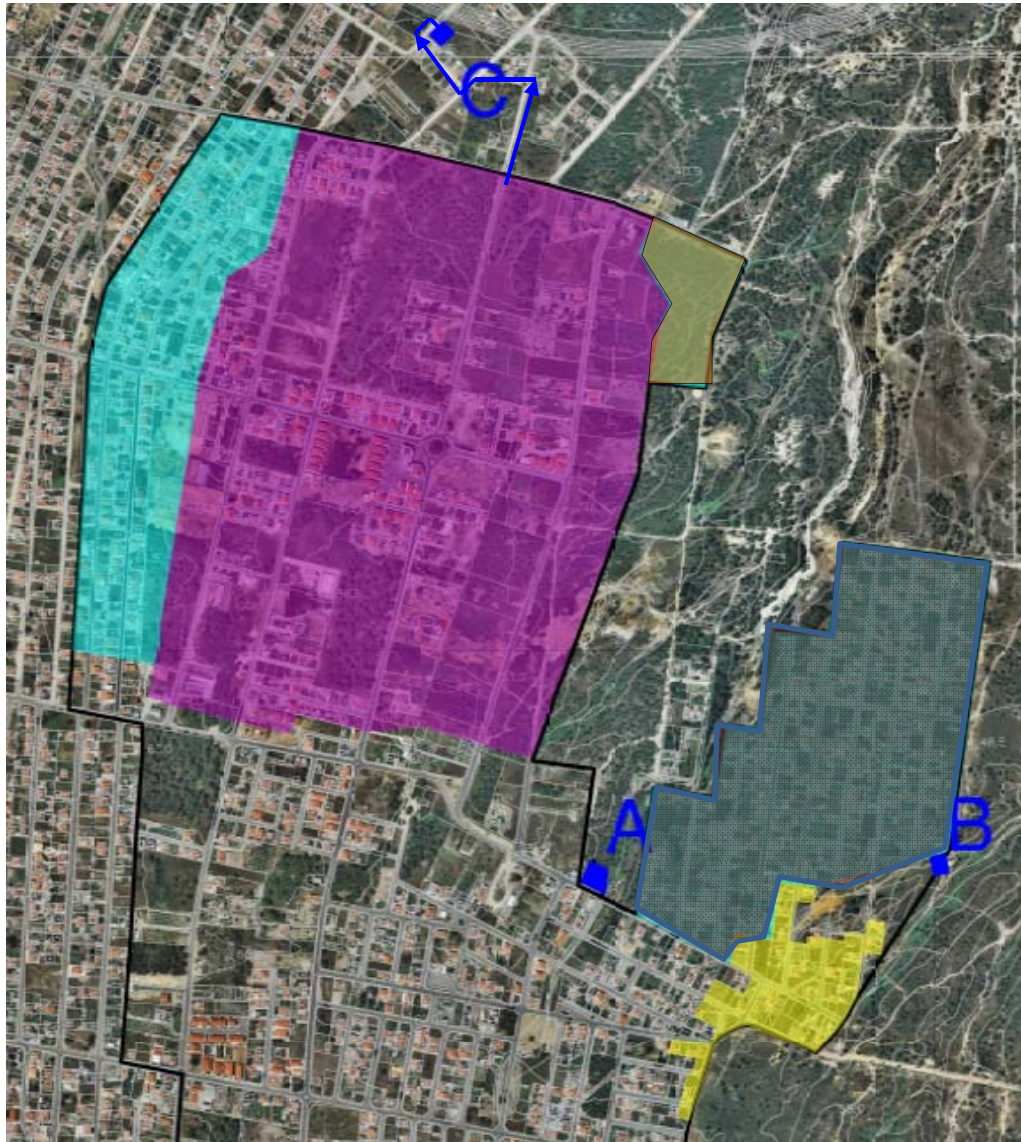

■ Área com rede de saneamento em funcionamento a drenar para a ETAR de Fernão Ferro

A - Estação Elevatória dos Redondos (SIMARSUL)

# Redondos – Saneamento Zona Norte

Áreas com rede de saneamento a drenarem para a ETAR da Cucena (SIMARSUL)



-  Com ligação através do Emissário das Laranjeiras
-  Com ligação através da mini Estação Elevatória dos Redondos Zona Nascente
-  Com ligação através da nova Estação Elevatória dos Foros da Catrapona 2
-  Com ligação através do Emissário dos Redondos da Catrapona e Estação Elevatória Pinhal Couceiro
-  Com ligação através Estação Elevatória Foros da Catrapona

- A** - Estação Elevatória dos Redondos (SIMARSUL)
- B** - Mini Estação Elevatória dos Redondos Zona Nascente (Associação de Moradores / CM Seixal)
- C** - Estação Elevatória Foros da Catrapona 2 (SIMARSUL)

# Saneamento nos Redondos

EE Foros da Catrapona 2  
(SIMARSUL)



Mini EE Redondos Zona Nascente  
(Associação de Moradores / CM Seixal)





## EE Foros da Catrapona 2

A Empreitada de Execução da Estação Elevatória de Foros da Catrapona 2, promovida pela SIMARSUL, foi adjudicada à SADE-CGTH, pelo valor de 114.000,00 euros e prazo de execução de 210 dias. A EE Foros da Catrapona 2 foi dimensionada para um caudal de 12 l/s a 13 mca, estando previsto receber uma população total, no ano horizonte, de cerca de 1960 habitantes.

## EE Foros da Catrapona 2

- Data de início da construção - 20/07/2016
- Data de conclusão - 06/02/2017
- Data de entrada em funcionamento - 07/06/2017

## Procedimento de ligação do Ramal de Saneamento para edifícios existentes

1. Pedido de autorização de ligação do ramal domiciliário em impresso próprio da Câmara Municipal do Seixal;
2. Declaração da AUGI em como as cedências estão feitas e tem regularizadas todas as contas com a associação;
3. Taxas de alvará pagas;
4. Análise dos serviços e comunicação ao munícipe do deferimento / indeferimento do pedido;
5. Em caso de deferimento é informado o munícipe do valor do orçamento a pagar;
6. Após pagamento, deverá o proprietário desinfetar e aterrar a fossa séptica e efetuar a respetiva ligação à caixa de ramal existente no passeio (rede pública);
7. Qualquer esclarecimento pode ser prestado através do email:  
*pel.ambiente@cm-seixal.pt*

# Agradecemos a sua colaboração

---

Pelouro do Ambiente, Energia e Serviços Urbanos

Departamento de Ambiente e Serviços Urbanos

Divisão de Água e Saneamento

---

