



**MUNICÍPIO DO SEIXAL
CÂMARA MUNICIPAL**

EDITAL

Nº 135/2020

**Joaquim Carlos Coelho Tavares,
Vice-Presidente da Câmara Municipal do Seixal**

Torna público, nos termos e para efeitos do disposto no art. 56º do Anexo à Lei n.º 75/2013 de 12 de setembro, que alterou a Lei n.º 169/99 de 18 de setembro, vigorando com as alterações da Lei n.º 50/2018 de 16 de agosto, o seu despacho nº 1538-VPCM/2020, de 02 de setembro:

**“ Hasta Pública para Arrendamento de Edifício Municipal
para Alojamento Local, no Seixal.**

Considerando que, no decurso do procedimento, no âmbito dos esclarecimentos e visitas realizadas ao local, foram diversas as solicitações, assim em execução da deliberação nº 125/2020-CMS de 1 de Julho, determino que se proceda à divulgação mediante publicação em edital, das plantas do interior do edifício, com remessa aos interessados que têm manifestado interesse.

O ato público, conforme despacho nº 1402-PCM/2020 de 14 de agosto, publicitado através de edital nº127/2020 de 14 de agosto, mantém-se para o dia 21 de setembro de 2020, pelas 10 horas.

Mais determino que da presente se faça publicitar em Edital, acompanhadas das mencionadas plantas.”

Para conhecimento geral se publica o presente e outros de igual teor que vão ser afixados nos lugares habituais estabelecidos na Lei.

Seixal, 04 de setembro de 2020.

O Vice-Presidente da Câmara Municipal

Joaquim Carlos Coelho Tavares.

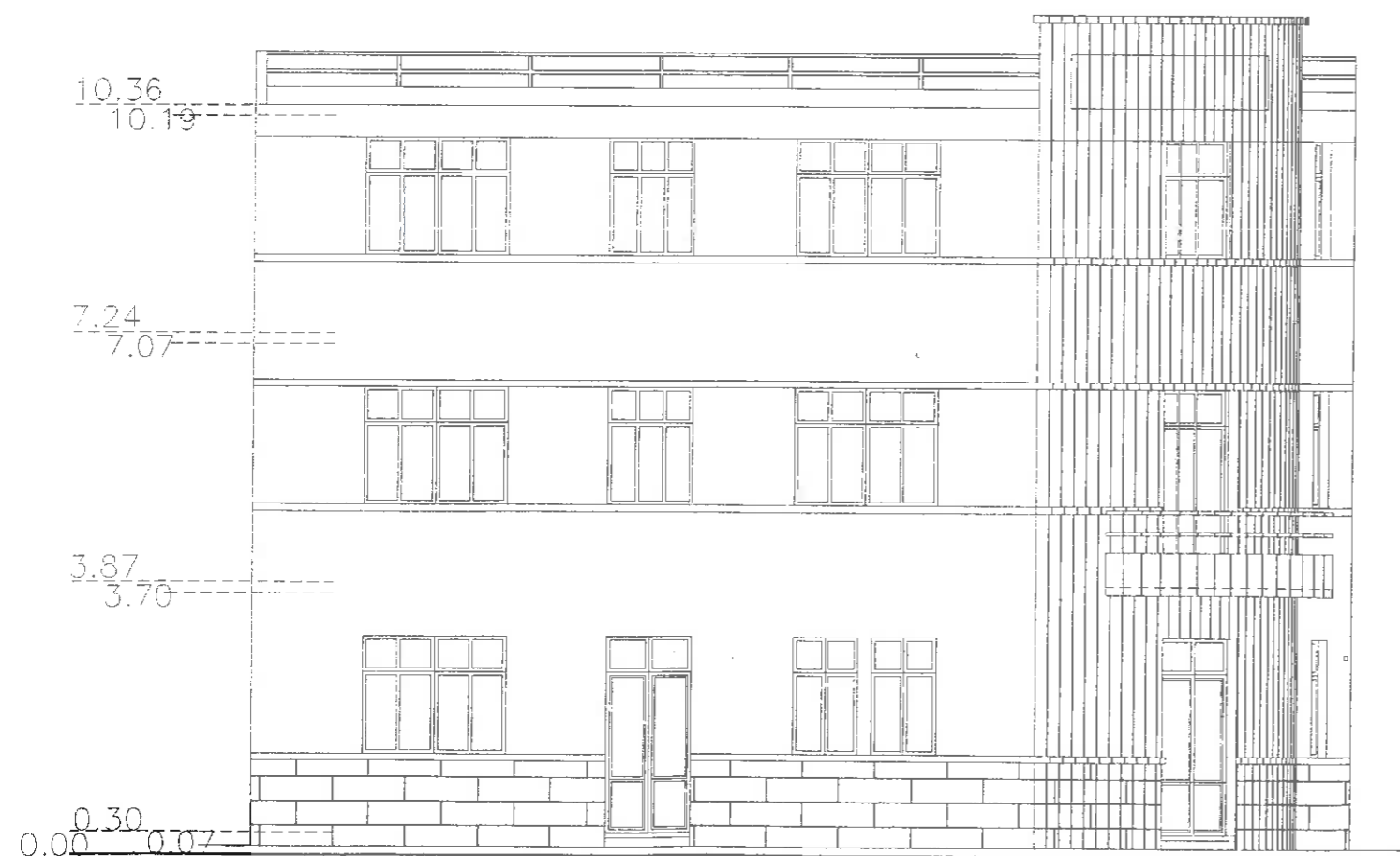
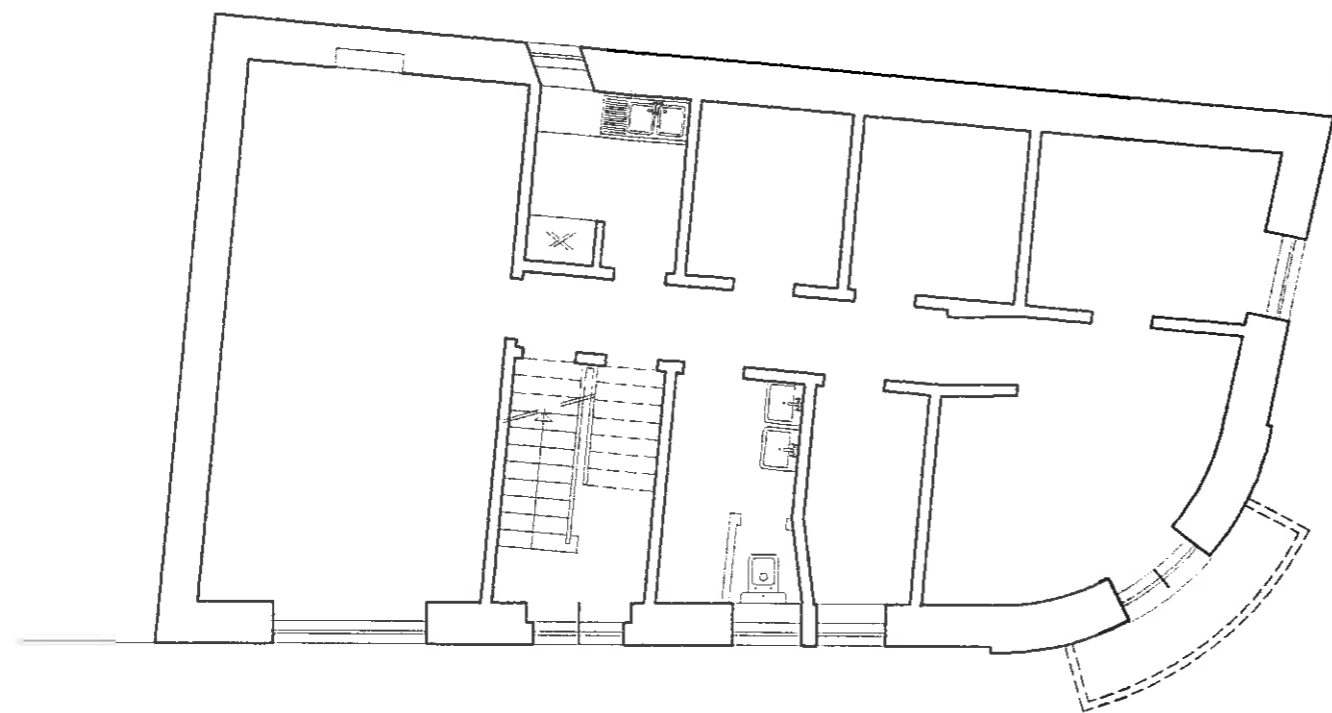

C. M. Seixal	REMODELAÇÃO DE EDIFÍCIO DE SERVIÇOS	Proj: DOMINGOS F. (ARQ.)	
D. E. C.	R. 1º DE DEZEMBRO, 2, SEIXAL	Des: JOÃO AVELAR	
Divisão de Projecto	LEVANTAMENTO DO EXISTENTE Planta do piso I e Alçado	Escala:	Folha:
		1/100	2
		A 39-97	EM: 01-98



RÉS-DO-CHÃO

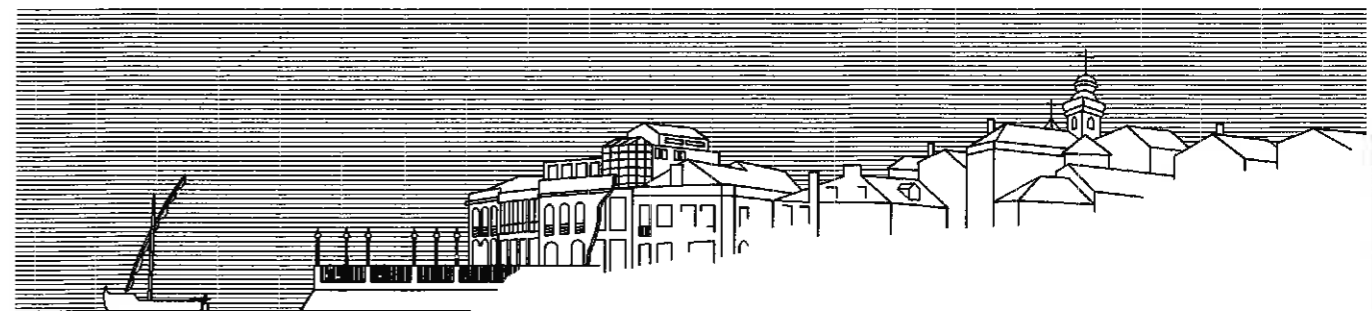

C. M. Seixal	REMODELAÇÃO DE EDIFÍCIO DE SERVIÇOS	Proj: DOMINGOS F. (ARQ.)	
D. E. C.	R. 1.º DE DEZEMBRO, 2, SEIXAL	Des: JOÃO AVELAR	
Divisão de Projecto	PROJECTO DE ARQUITECTURA AMARELOS E VERMELHOS	Escala:	Folha:
		1/100	3
		A 39-97	EM: 01-98

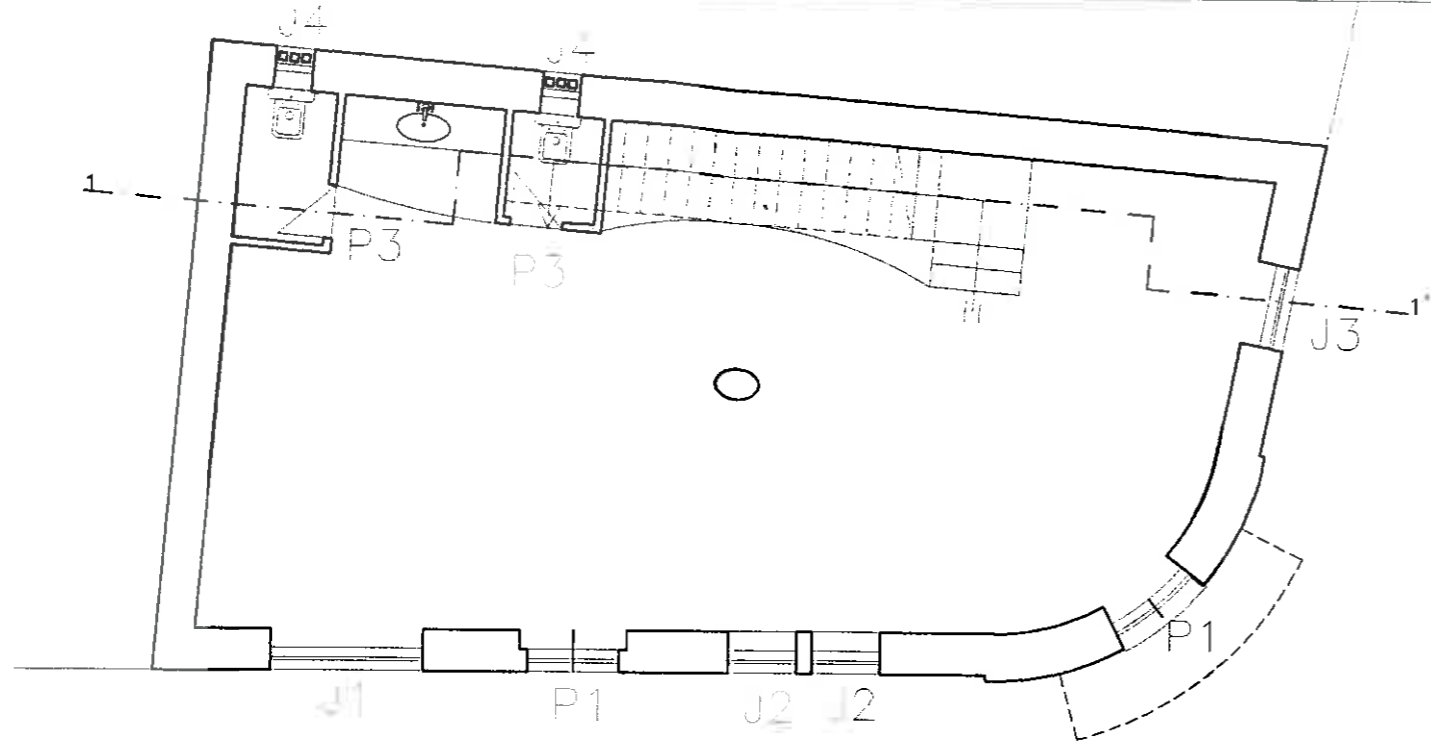

RÉS-DO-CHÃO

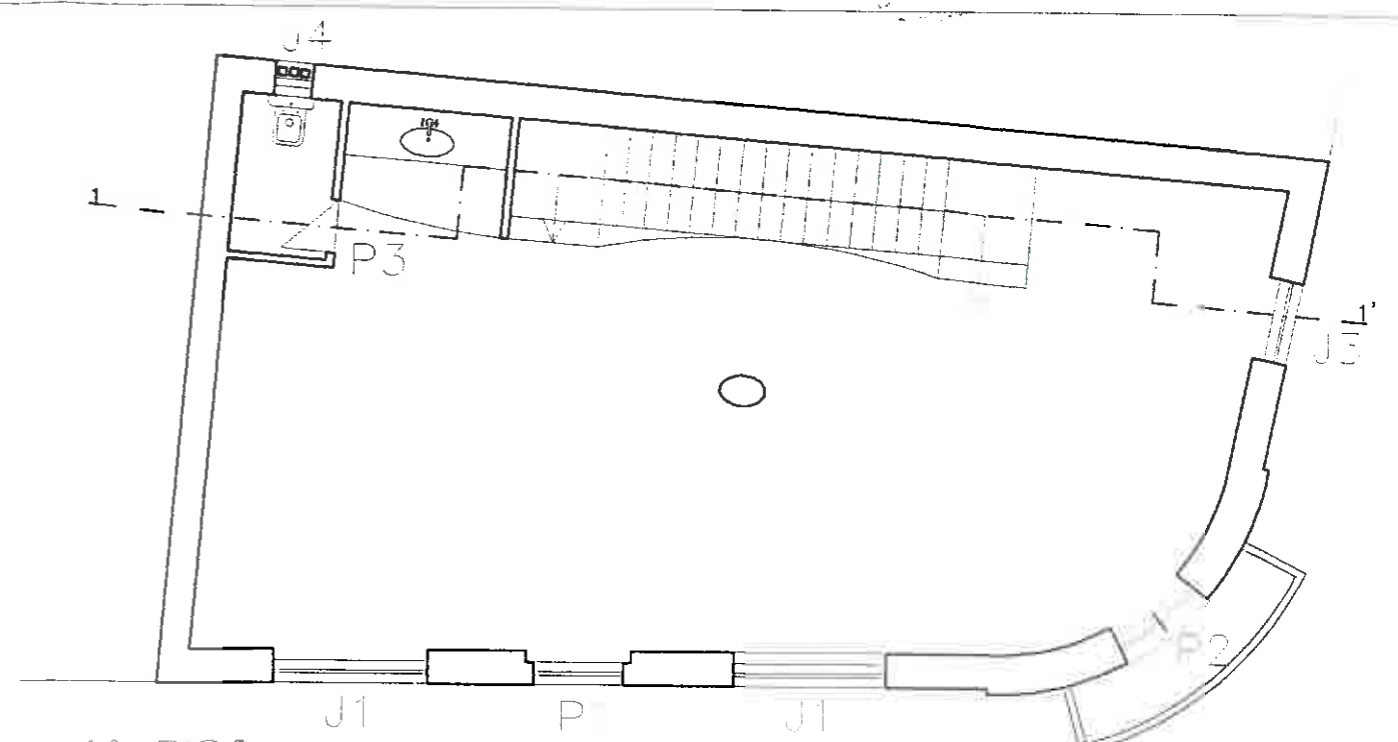

1º PISO

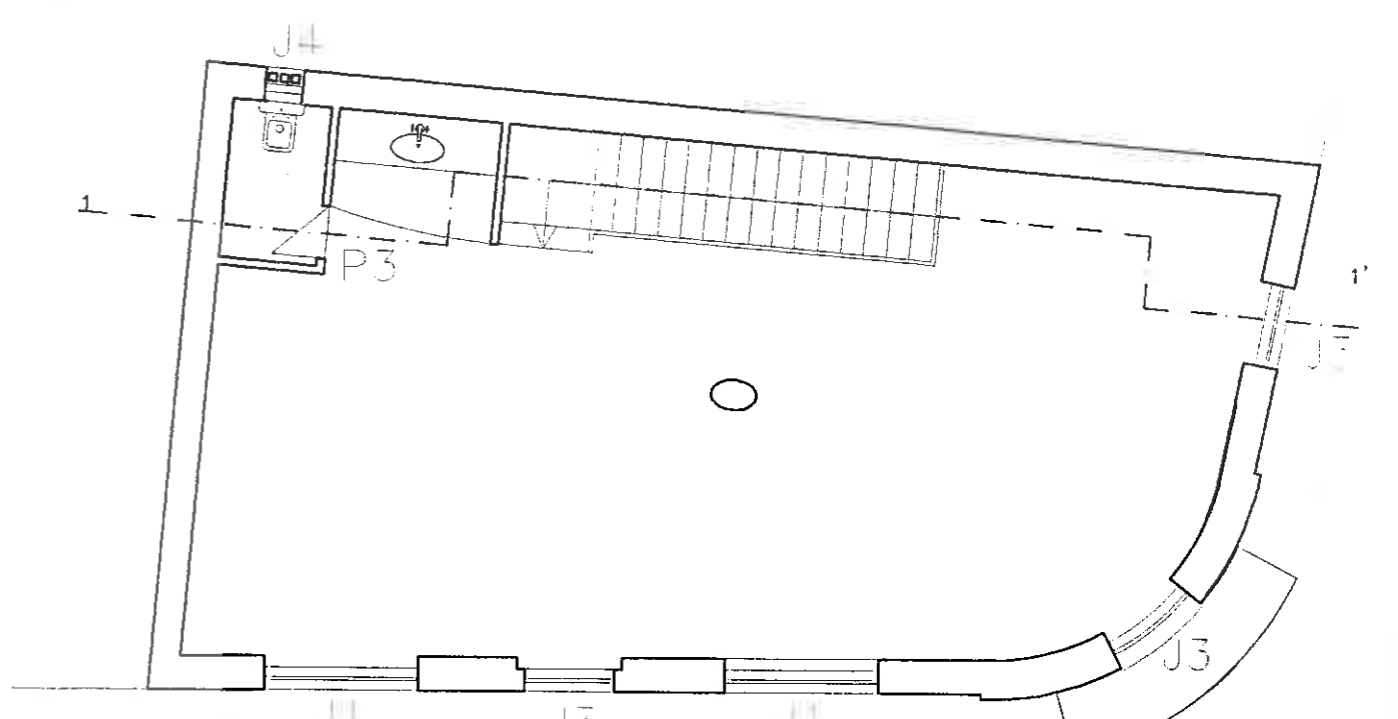

2º PISO

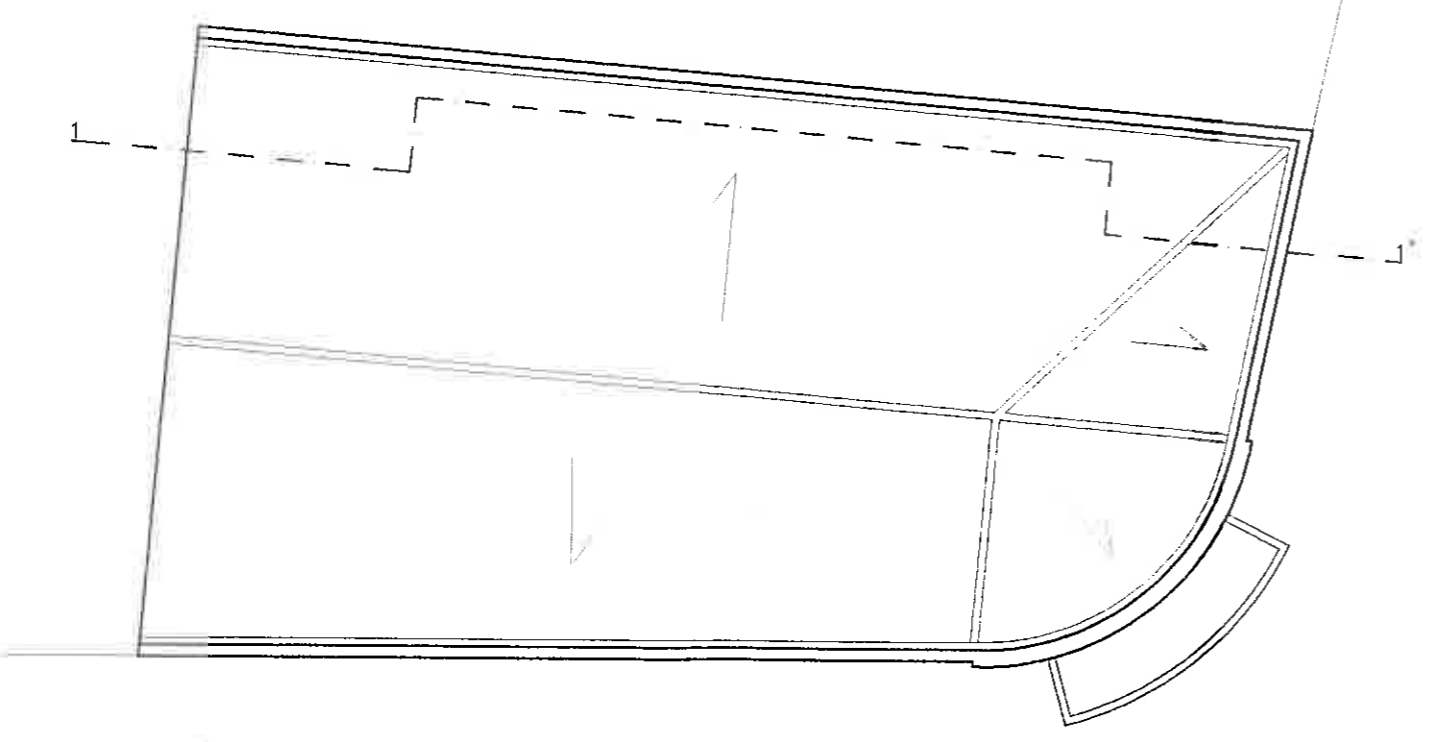

COBERTURA



C. M. Seixal	REMODELAÇÃO DE EDIFÍCIO DE SERVIÇOS	Proj: DOMINGOS F. (ARQ.)	
D. E. C.	R. 1º DE DEZEMBRO, 2, SEIXAL	Des: JOÃO AVELAR	
Divisão de Projecto	PROJECTO DE ARQUITECTURA PLANTAS DOS PISOS	Escala:	Folha:
		1/100	4
		A 39-97	EM: 01-98

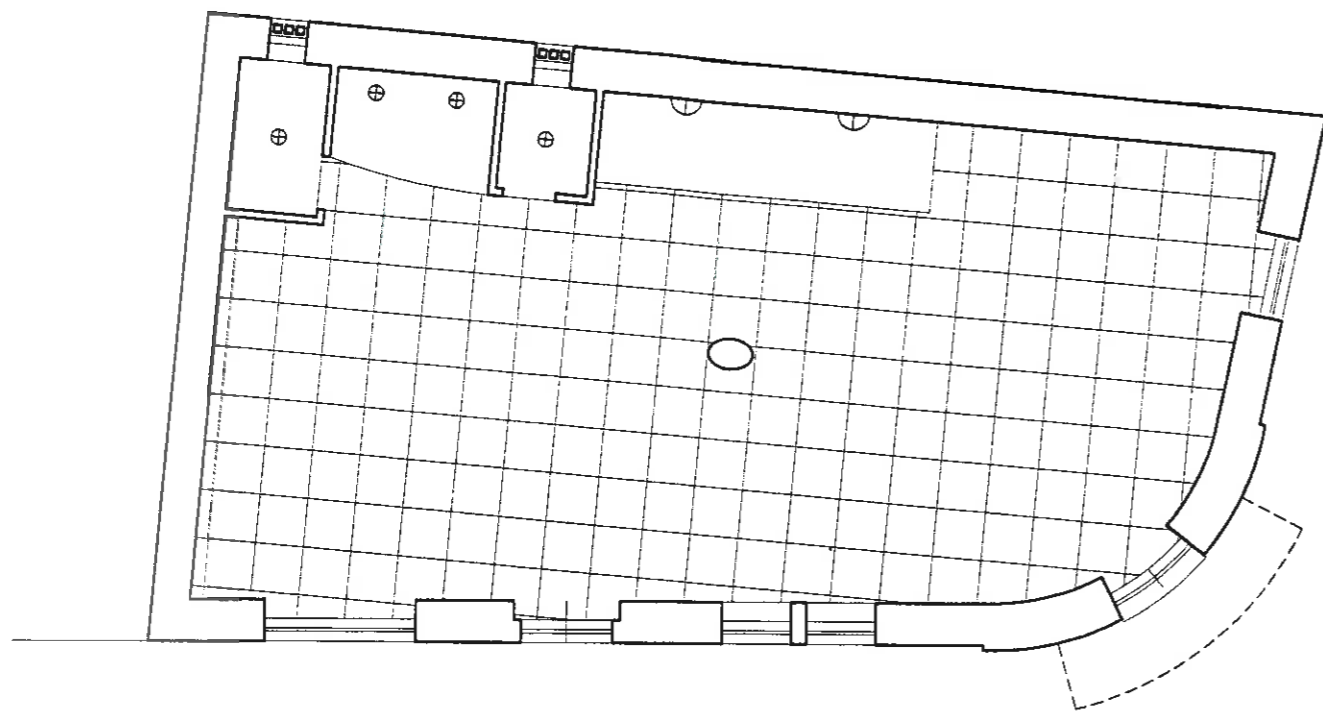

RÉS-DO-CHÃO

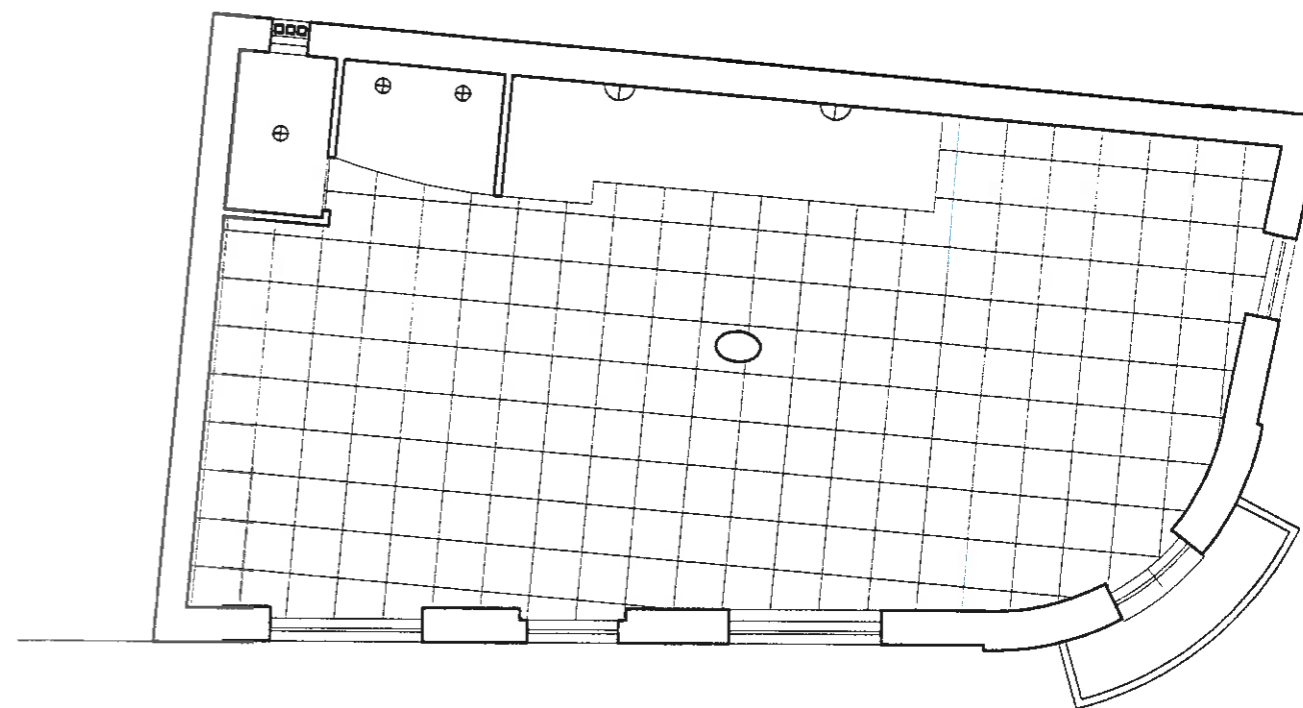

1º PISO

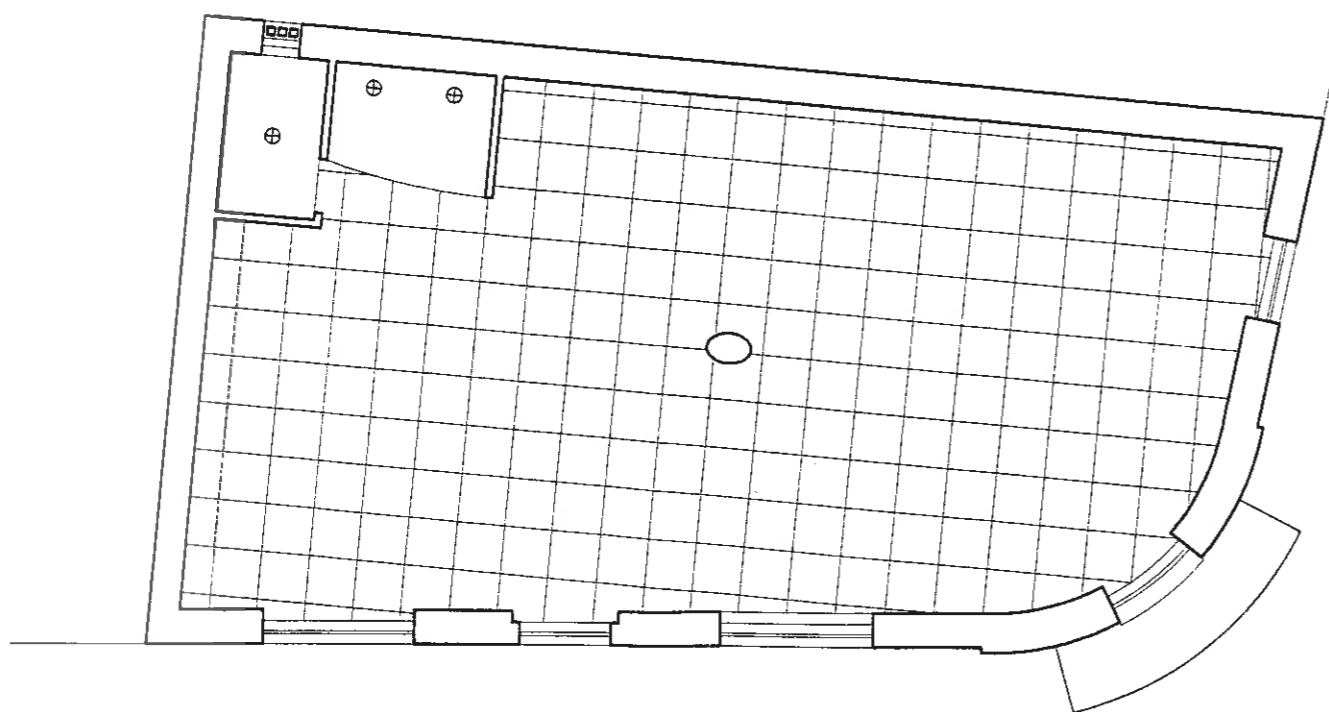

2º PISO

LEGENDA :

- ⊕ Spots de halógeneo encastrados no tecto falso
- ☪ Candeeiros de parede , tipo : " BEGA — Ref. 2819 "
- ☒ Armaduras fluorescentes de 4 X 18 watts ,encastráveis , com grelha laminar de 0.60 X 0.60 m , no espaço previsto em open space



C. M. Seixal	REMODELAÇÃO DE EDIFÍCIO DE SERVIÇOS	Proj: DOMINGOS F. (ARQ.)	
D. E. C.	R. 1º DE DEZEMBRO, 2, SEIXAL	Des: JOÃO AVELAR	
Divisão de Projecto	PROJECTO DE ARQUITECTURA PLANTAS DE TECTOS	Escala:	Folha:
		1/100	5
		A 39-97	EM: 01-98

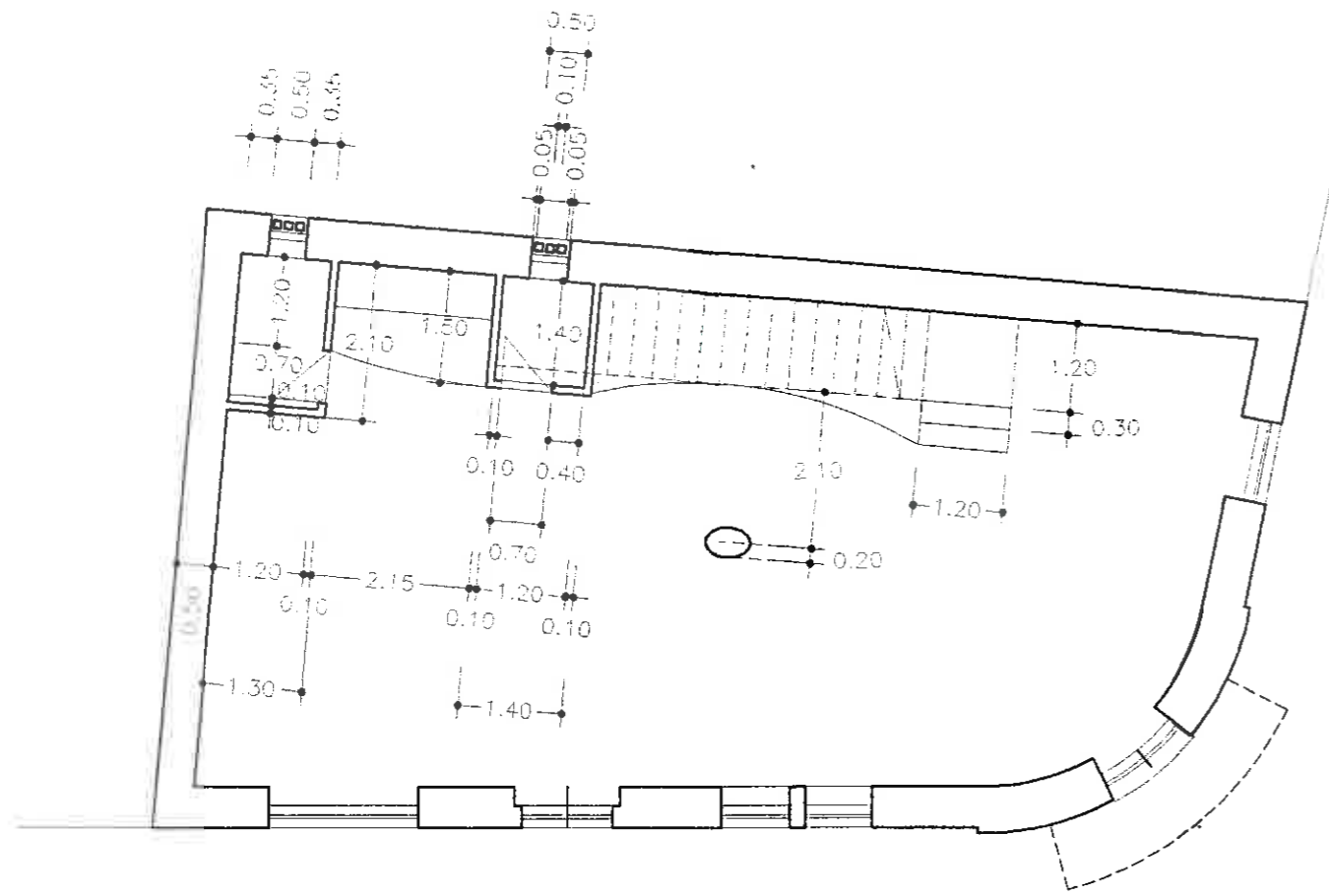

RÉS-DO-CHÃO

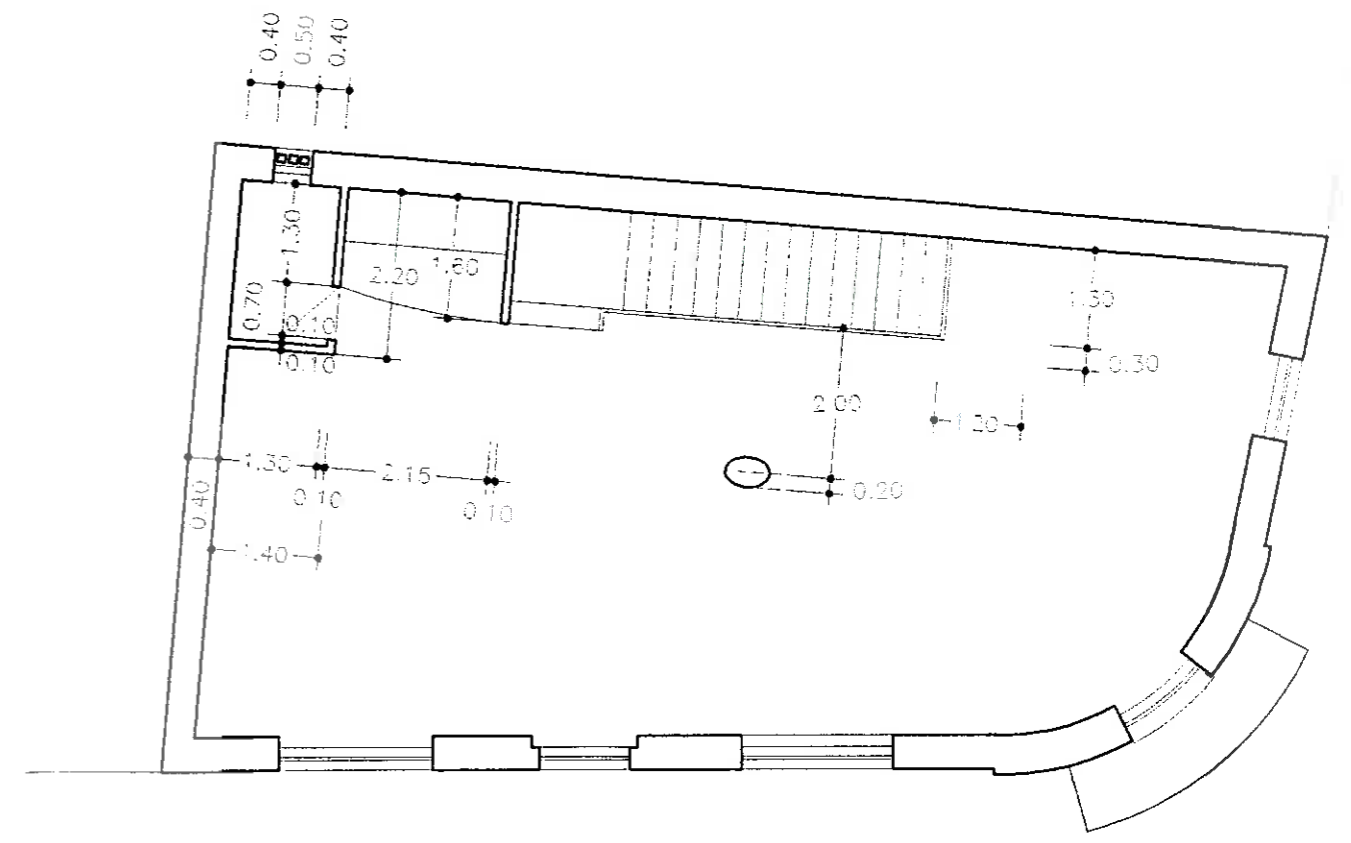

2º PISO

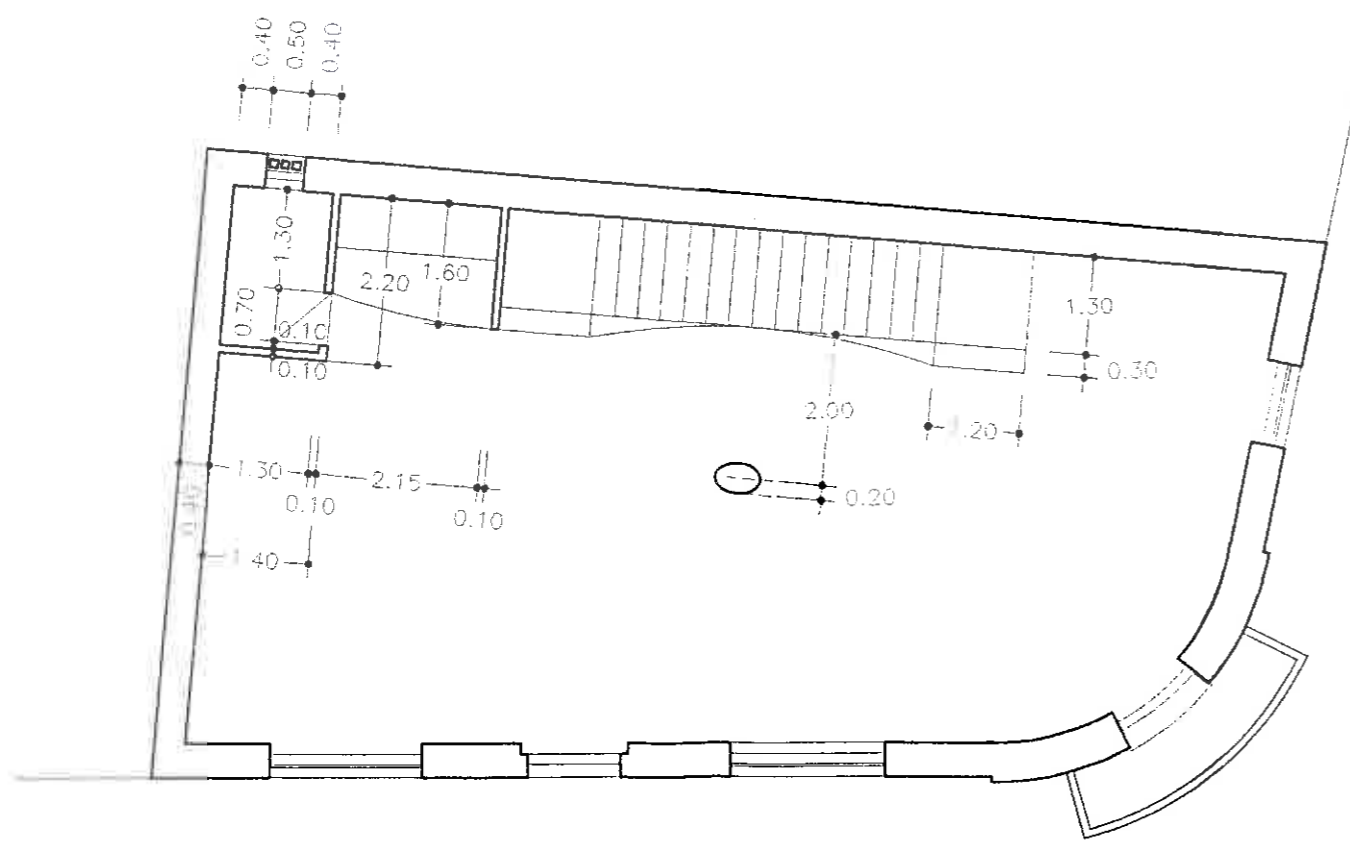

1º PISO



C. M. Seixal	REMODELAÇÃO DE EDIFÍCIO DE SERVIÇOS	Proj: DOMINGOS F. (ARQ.)
D. E. C.	R. 1º DE DEZEMBRO, 2, SEIXAL	Des: JOÃO AVELAR
Divisão de Projecto	PROJECTO DE ARQUITECTURA PLANTA DE COTAS	Escala: 1/100
		Folha: 6
		A 39-97 EM: 01-98

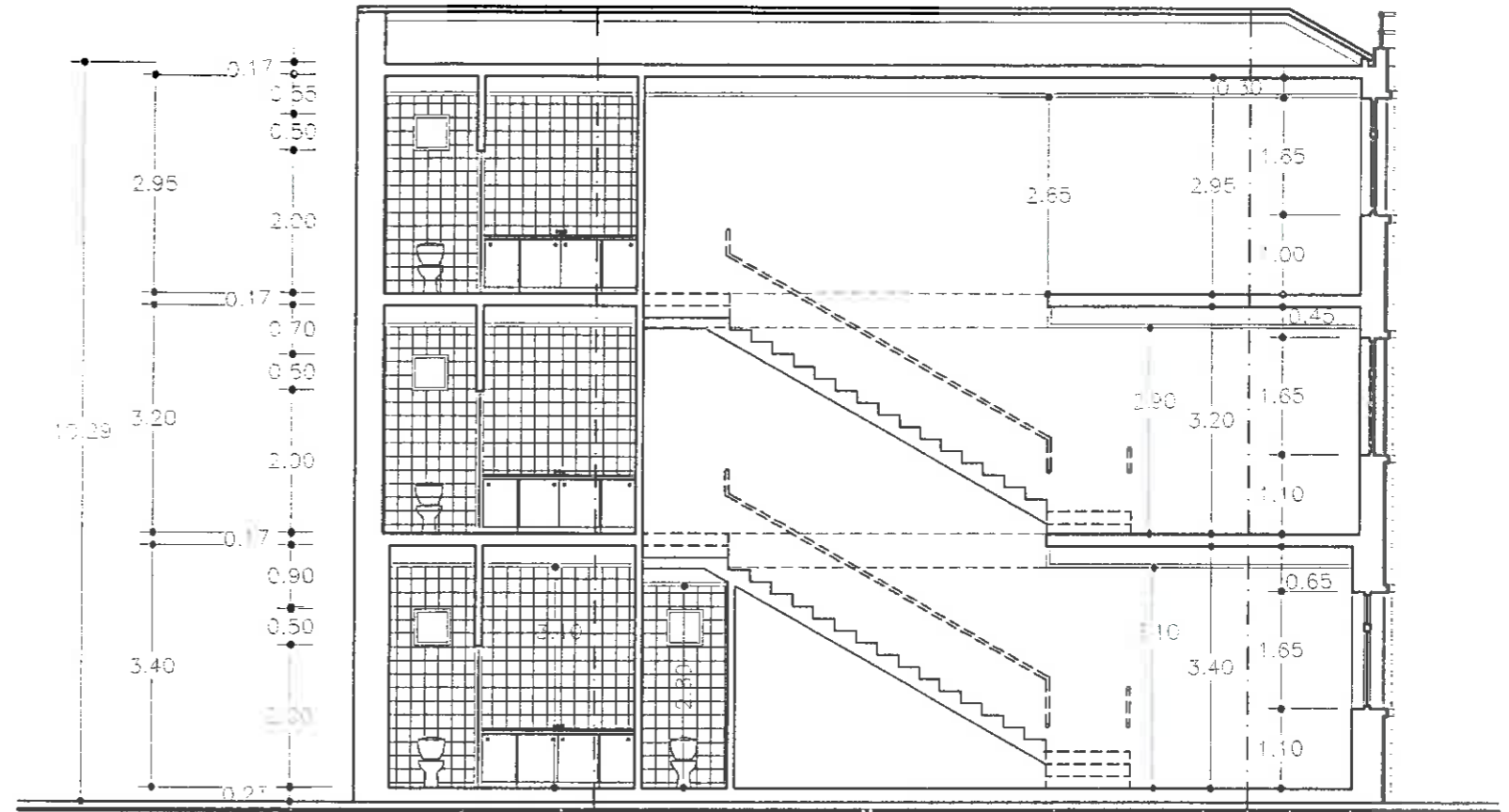

C. M. Seixal	REMODELAÇÃO DE EDIFÍCIO DE SERVIÇOS	Proj: DOMINGOS F. (ARQ.)	
D. E. C.	R. 1º DE DEZEMBRO, 2, SEIXAL	Des: JOÃO AVELAR	
Divisão de Projecto	PROJECTO DE ARQUITECTURA ALÇADO E CORTE 1-1'	Esca:	Folha:
		1/100	7
		A 39-97	EM: 01-98

ALÇADO

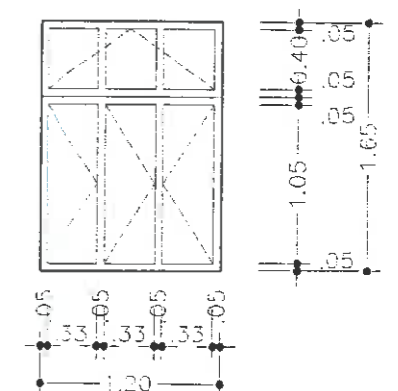
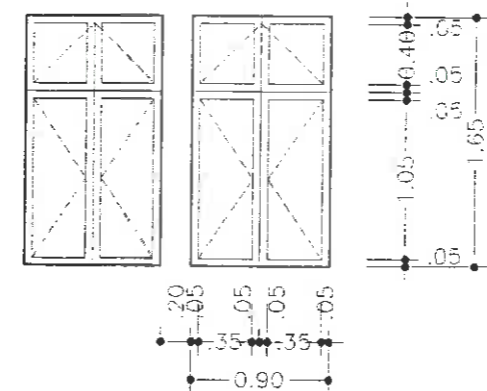
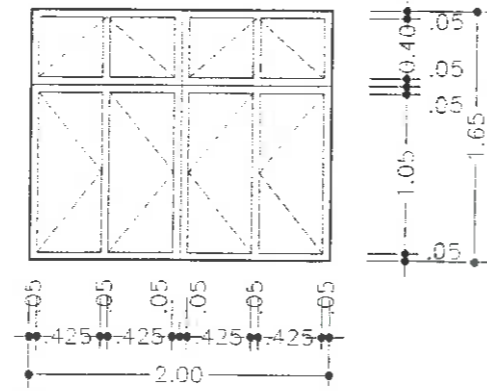

PLANTA

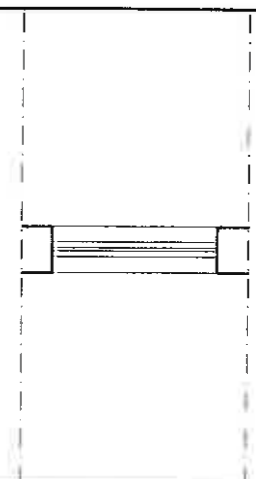
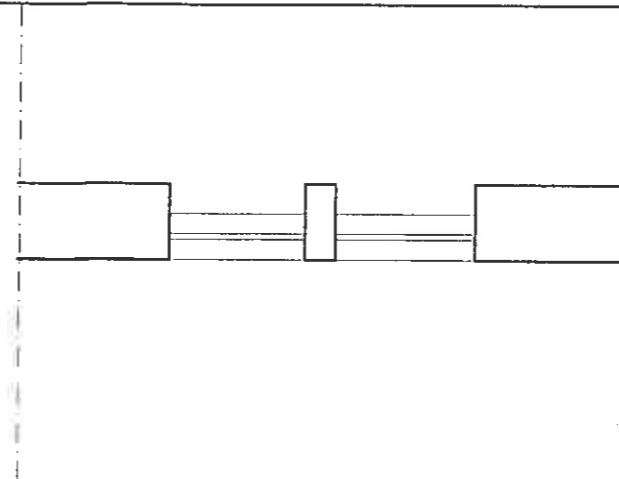
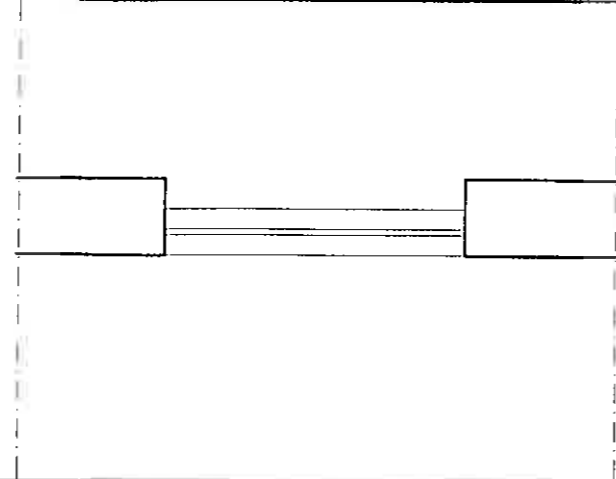

1. DESIGNAÇÃO	J1	J2	J3
2. QUANTIDADE	5	2	6
3. MATERIAL - ARO	Alumínio lacado cor castanho	Alumínio lacado cor castanho	Alumínio lacado cor castanho
- PORTA	Alumínio lacado cor branco	Alumínio lacado cor branco	Alumínio lacado cor branco
4. VIDROS - ESPESSURA	Liso, transparente, de 6mm	Liso, transparente, de 6mm	Liso, transparente, de 6mm
5. FERRAGENS - DOBRADIÇAS	60	12	48
- FECHADURAS/FECHOS	5 fechaduras/10 fechos de basculante	2 fechaduras/2 fechos de basculante	6 fechaduras/6 fechos de basculante
- PUXADORES			
6. SISTEMA DE ABERTURA	De abrir e basculante	De abrir e basculante	De abrir e basculante
7. SISTEMA DE PROTECÇÃO	Portadas interiores (a manter)	Portadas interiores (a manter)	Portadas interiores (a manter)
8. GUARNECIMENTO DOS VÃOS - VERGAS	A manter o existente	A manter o existente	A manter o existente
- SOLEIRAS E PEITORIS	A manter o existente	A manter o existente	A manter o existente
- OMBREIRAS	A manter o existente	A manter o existente	A manter o existente
9. ACABAMENTOS			
10. LOCALIZAÇÃO	Todos os pisos	Piso térreo	Todos os pisos
11. PORMENOR / DESENHO N.			

C. M. Seixal	REMODELAÇÃO DE EDIFÍCIO DE SERVIÇOS R. 1º DE DEZEMBRO, 2, SEIXAL	Proj: DOMINGOS P. (ARQ.)	
D. E. C.		Des: JOÃO AVELAR	
Divisão de Projecto	PROJECTO DE ARQUITECTURA MAPA DE VÃOS	Escala:	Folha:
		-----	8
		A 39-97	EM: 01-98

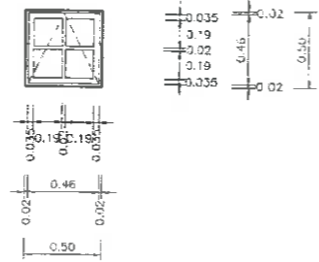

ALÇADO

PLANTA

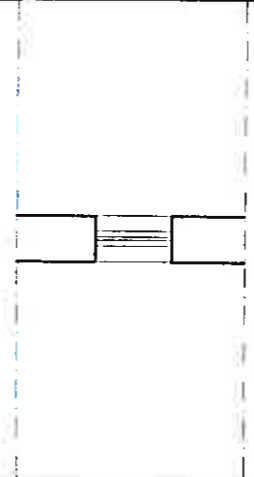

1. DESIGNAÇÃO	J4
2. QUANTIDADE	4
3. MATERIAL – ARO	Alumínio lacado cor castanho
– PORTA	Alumínio lacado cor branco
4. VIDROS – ESPESSURA	Liso, transparente, de 6mm
5. FERRAGENS – DOBRADIÇAS	8
– FECHADURAS/FECHOS	4 fechos de basculante
– PUXADORES	
6. SISTEMA DE ABERTURA	Basculante
7. SISTEMA DE PROTECÇÃO	
8. GUARNECIMENTO DOS VÃOS – VERGAS	Mosaico de vidro
– SOLEIRAS E PEITORIS	Mosaico de vidro
– OMBREIRAS	Mosaico de vidro
9. ACABAMENTOS	
10. LOCALIZAÇÃO	Todos os pisos
11. PORMENOR / DESENHO N.	

C. M. Seixal	REMODELAÇÃO DE EDIFÍCIO DE SERVIÇOS	Proj: DOMINGOS F. (ARQ.)
D. E. C.	R. 1º DE DEZEMBRO, 2, SEIXAL	Des: JOÃO AVELAR
Divisão de Projecto	PROJECTO DE ARQUITECTURA MAPA DE VÃOS	Escala: -----
		Folha: 9
		A 39-97 EM: 01-98

ALÇADO

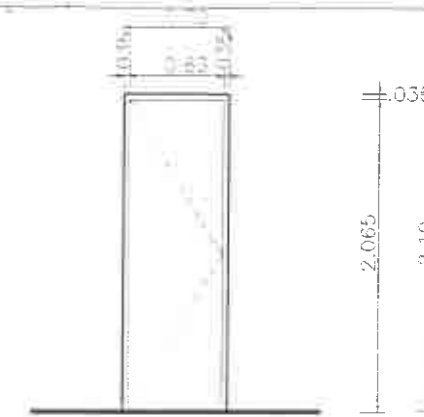
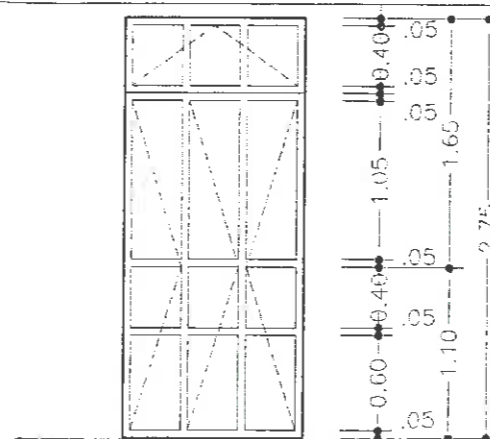
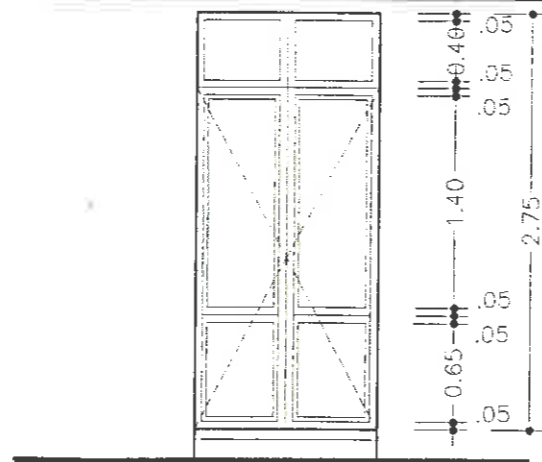

PLANTA

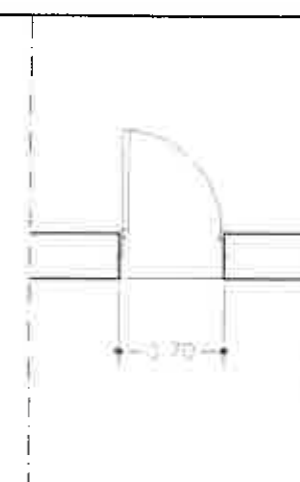
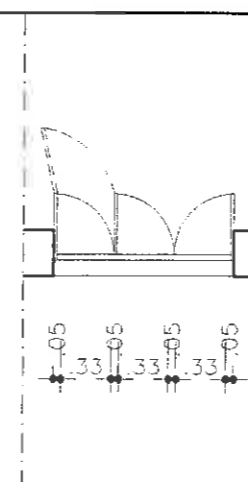
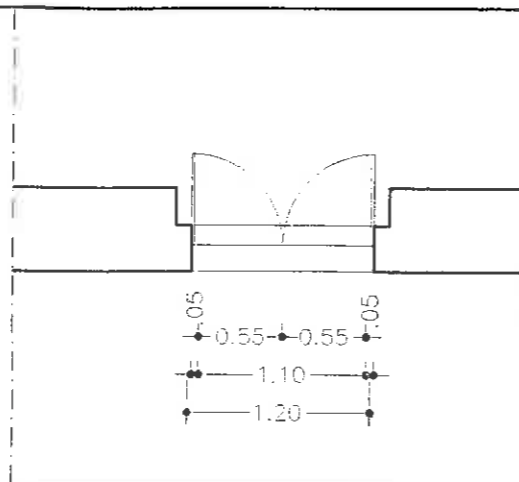

1. DESIGNAÇÃO	P1	P2	P3
2. QUANTIDADE	2	1	4
3. MATERIAL - ARO	Alumínio lacado cor castanho	Alumínio lacado cor castanho	Pinho pintado a bronze
- PORTA	Alumínio lacado cor branco	Alumínio lacado cor branco	Folheada a pinho pintado a bronze
4. VIDROS - ESPESSURA	Liso, transparente, de 6mm	Liso, transparente, de 6mm	
5. FERRAGENS - DOBRADIÇAS	16	12	12
- FECHADURAS/FECHOS	2 fechaduras	3 fechaduras/1 fecho basculante	4 fechaduras
- PUXADORES	2		4
6. SISTEMA DE ABERTURA	De abrir	De abrir e basculante	De abrir
7. SISTEMA DE PROTECÇÃO			
8. GUARNECIMENTO DOS VÃOS - VERGAS	A manter o existente	A manter o existente	Alvenaria revestida a massa de cor
- SOLEIRAS E PEITORIS	A manter o existente	A manter o existente	
- OMBREIRAS	A manter o existente	A manter o existente	Alvenaria
9. ACABAMENTOS			Tinta de esmalte
10. LOCALIZAÇÃO	Piso térreo	1º piso	Todos os pisos
11. PORMENOR / DESENHO N.			

C. M. Seixal

D. E. C.

Divisão de
Projecto

REMODELACÃO DE EDIFÍCIO DE SERVIÇOS

R. 1º DE DEZEMBRO, 2, SEIXAL

PROJECTO DE ARQUITECTURA
MAPA DE VÃOS

Proj: DOMINGOS F. (ARQ.)

Des: JOÃO AVELAR

Escala:

A 39-97

Folha:

10

EM: 01-98