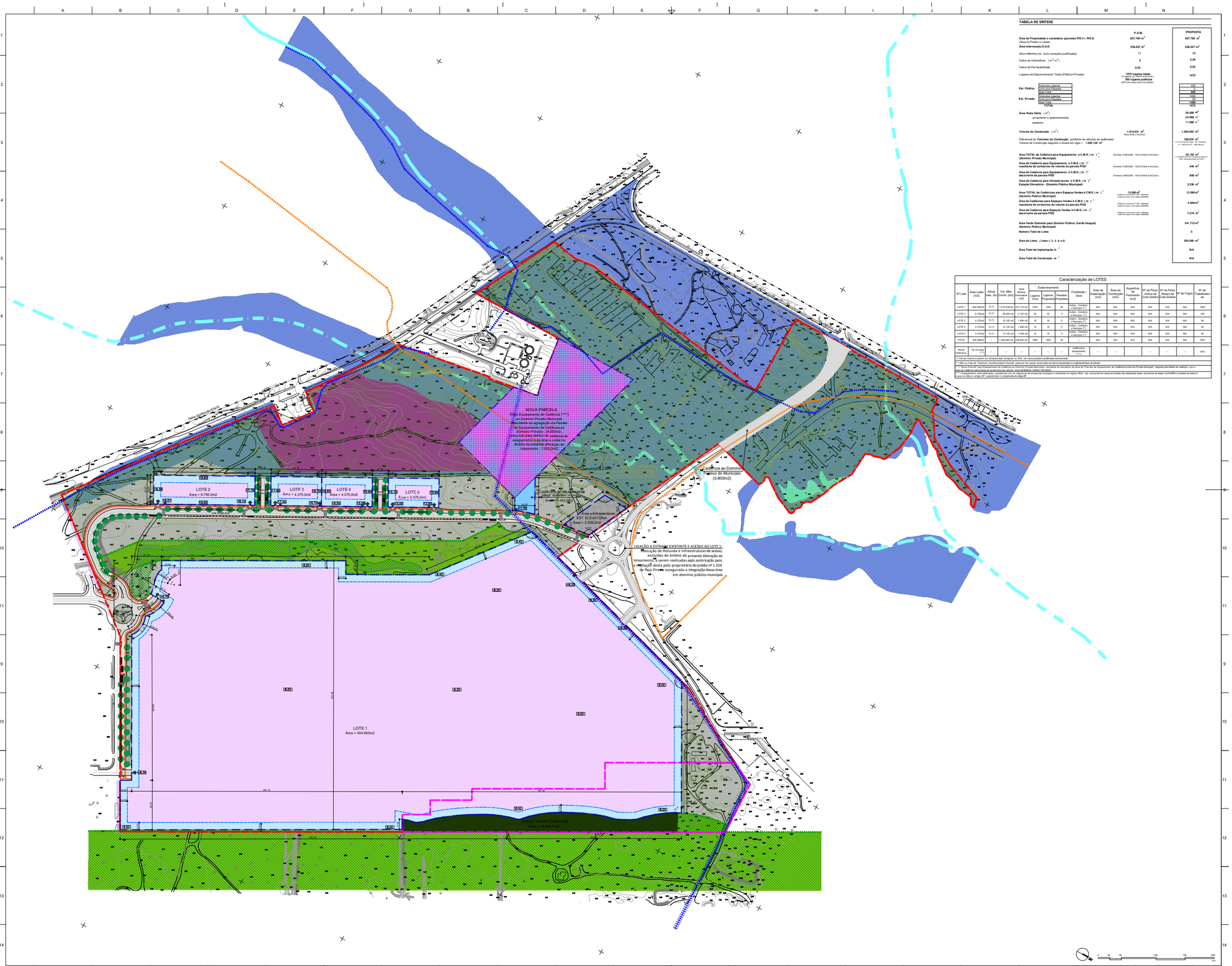
NOVA PARCELA
(Para Equipamento de Cedência (****) ao Domínio Privado Municipal)
Resultante da agregação da Parcela de Equipamento de Cedência ao Domínio Privado - (4.650m2)
Adquirida para efeitos de cedência de equipamento e que deve ser inserida no âmbito da presente alteração de Loteamento - (1.453,0m2)
Cedência ao Domínio Público do Município (5.800m2)
Cedência ao equipamento (Pilhas) - (1.453,0m2)
EST. ELEVATÓRIA
Área = 3.336,0m2
LIGAÇÃO A ESTRADA EXISTENTE E ACESSO AO LOTE 1:
Execução de Rotunda e infraestruturas de acesso, excluídas do âmbito da presente Alteração ao loteamento, a serem realizadas após autorização para execução desta pelo proprietário do prédio rif 1.354 de Paio Pires e assegurada a integração dessa área em domínio público municipal.
LOTE 2
Área = 8.750,0m2
LOTE 3
Área = 4.375,0m2
LOTE 4
Área = 4.375,0m2
LOTE 5
Área = 4.375,0m2
VIA PUBLICA
LOTE 1
Área = 404.693m2
Espaço Verde (Cedência)
Área = 13.080,0 m2
Rua Nova do Loteamento
Rua Nova do Loteamento
Rua Nova do Loteamento