



LEGENDA



Limite da UOPG7



BRUNOSOARESARQUITECTOS

R. Ricardo Espírito Santo, nº 3 c/v esq - 1200-790 Lisboa
 Tel. 213 901 375 - Fax 213 950 934 - brunosoares@brunosoaresarquitectos.pt - www.brunosoaresarquitectos.pt

cliente:	Câmara Municipal do Seixal	projecto:	Estudo de Enquadramento e Ocupação Urbanística UOPG7 - Quinta das Lagoas Poente
----------	-----------------------------------	-----------	--

especialidade:	URBANISMO	fase:	Proposta Preliminar
----------------	-----------	-------	---------------------

título : **PLANTA DE LOCALIZAÇÃO**

técnico responsável:	Luís Jorge Bruno Soares	colaboradores:	Pedro Trindade Ferreira Daniel Santos Henrique Bruno Soares Rui Monteiro Gomes
----------------------	--------------------------------	----------------	---

ficheiro:	escala:	1/10000 (A3)	data:	Fevereiro 2022	desenho nº:	01
-----------	---------	--------------	-------	----------------	-------------	-----------



LEGENDA



Limite da UOPG7



Limites cadastrais



Área de lotes



Área de cedência para espaços verdes

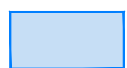

Área de cedência para equipamento



BRUNOSOARESARQUITECTOS

R. Ricardo Espírito Santo, nº 3 c/v esq - 1200-790 Lisboa
Tel. 213 901 375 - Fax 213 950 934 - brunosoares@brunosoaresarquitectos.pt - www.brunosoaresarquitectos.pt

cliente:

Câmara Municipal do Seixal

projecto:

**Estudo de Enquadramento e Ocupação Urbanística
UOPG7 - Quinta das Lagoas Poente**

especialidade:

URBANISMO

fase:

Proposta Preliminar

título :

PLANTA DE CADASTRO E ENQUADRAMENTO URBANO

técnico responsável:

Luís Jorge Bruno Soares

colaboradores:

Pedro Trindade Ferreira
Daniel Santos
Henrique Bruno Soares
Rui Monteiro Gomes

ficheiro:

escala:

1/5000 (A3)

data:

Fevereiro 2022

desenho nº:

02

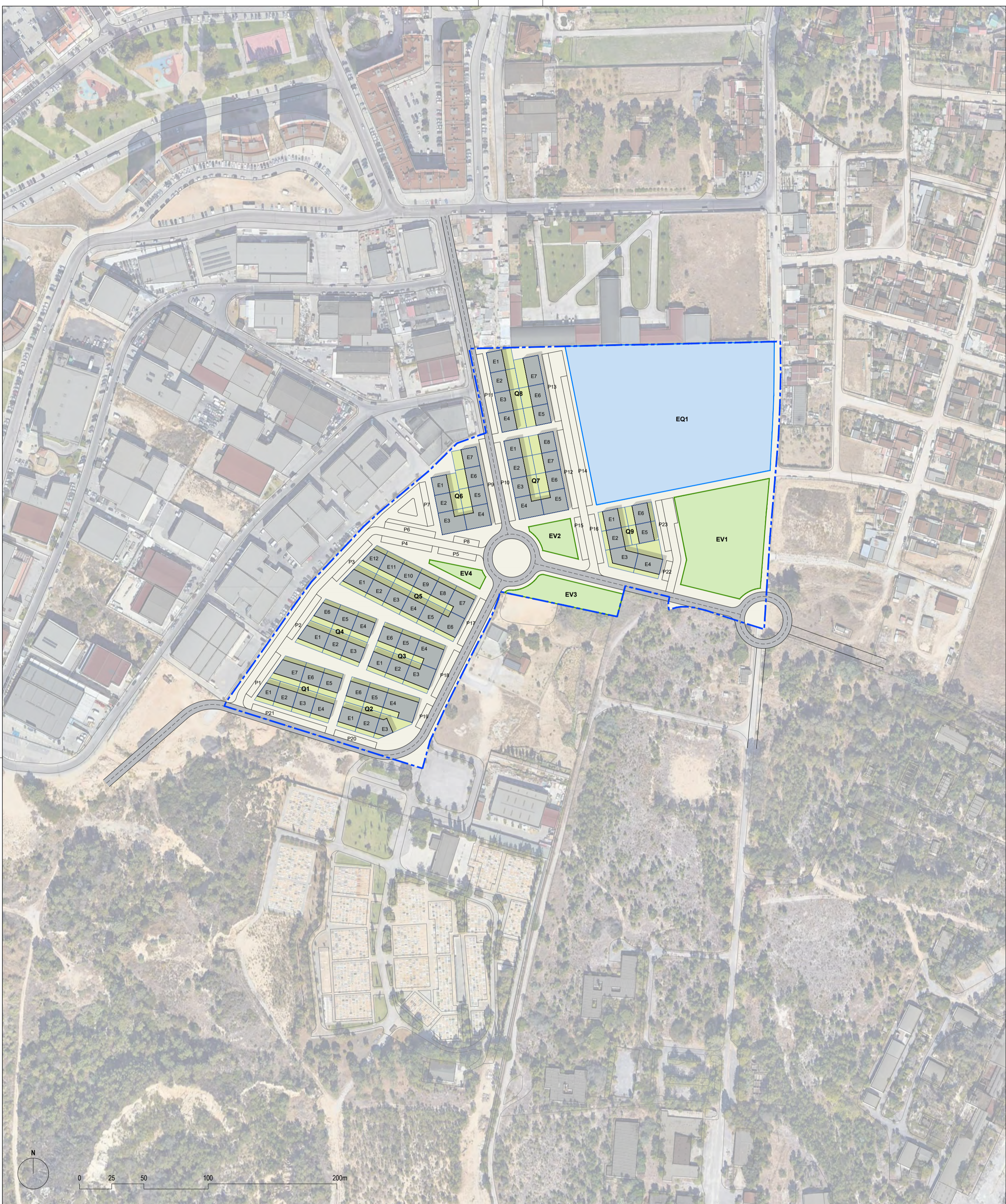

LEGENDA

- | | | | |
|---|--|---|---|
|  | Limite da UOPG7 |  | Rede viária proposta |
|  | Identificação de quarteirão |  | Estacionamento associado à rede viária proposta |
|  | Limites indicativos de lotes |  | Zona mista |
|  | Implantação de edificação proposta - 2 pisos |  | Área de cedência para espaços verdes |
|  | Logradouro |  | Área de cedência para equipamento |



BRUNOSOARESARQUITECTOS

R. Ricardo Espírito Santo, nº 3 c/v esq - 1200-790 Lisboa
 Tel. 213 901 375 - Fax 213 950 934 - brunosoares@brunosoaresarquitectos.pt - www.brunosoaresarquitectos.pt

cliente: **Câmara Municipal do Seixal** | projecto: **Estudo de Enquadramento e Ocupação Urbanística UOPG7 - Quinta das Lagoas Poente**

especialidade: **URBANISMO** | fase: **Proposta Preliminar**

título: **PLANTA DE SÍNTESE DA PROPOSTA DE OCUPAÇÃO**

técnico responsável: **Luís Jorge Bruno Soares** | colaboradores: **Pedro Trindade Ferreira, Daniel Santos, Henrique Bruno Soares, Rui Monteiro Gomes**

Ficheiro: | escala: **1/2000 (A2)** | data: **Fevereiro 2022** | desenho nº: **03**

Este desenho é propriedade dos seus autores e não pode ser reproduzido, divulgado ou copiado, no todo ou em parte, sem autorização.